

_DATOS PERSONALES

Paloma Escribano Aramburu 18-05-82
Paloma.escribanoaramburu@gmail.com

C/ Sangenjo, 25 1ºD 28034 Madrid
Móvil: 678646274

_FORMACIÓN ACADÉMICA

- Diplomada en Arquitectura de Interiores por los cursos de Arquitectura del D.C.T.A de la Universidad Politécnica de Madrid (2000-2004)
- Proyecto fin de carrera (Fundación para el fomento y desarrollo de los Interioristas en Madrid, Castellana 28) Calificación: notable

_EXPERIENCIA LABORAL

Mayo 2012 – Actualmente. Freelance

- Colaboración con el estudio de arquitectura Aleatoria Project, para el diseño de un enoteca tienda productos gourmet, aeropuerto de Milán, Malpensa.
- Asesoramiento en interiorismo y Dirección de obra de vivienda en Pozuelo de Alarcón.
- Proyecto de implantación de Oficinas 154 y 155 de Zeus Control. calle Isabel Colbrand, 10, Madrid.
- Diseño y edición de Etiquetas para las botellas de vino "Conde De Coruña".
- Maquetación del libro "Guía para la elaboración de estudios del medio físico"
- Reforma Proyecto y dirección de obra del baño y cocina de las oficinas de Zeus Control, calle Isabel Colbrand, 10, Madrid.
- Reforma proyecto y dirección de obra de 3 Baños, Calle Dionisio Ridruejo, 23, Madrid.
- Reforma y rehabilitación vivienda en San Rafael, Segovia.
- Reforma proyecto y dirección de obra de vivienda, Calle las Huertas, Majadahonda
- Diseño de logo para 2El Arboreto de Montes", Universidad Politécnica de Madrid



2006 –Mayo 2012 .- ARGOLA ARQUITECTOS S.L. Madrid

- Responsable del departamento de materiales y documentación.
- Responsable del departamento de Arquitectura de Interiores.

Proyectos 2010-2012

- Asesoramiento de arquitectura de interiores en el proyecto de la Casa de Velazquez
- Proyecto de reforma y rehabilitación Casa de Velazquez. Madrid
- Diseño de la Imagen corporativa para la empresa "PASE"
- Ante Proyecto y estudio de mobiliario de una clínica dermatología Centroderm. C/ Mendez Pelayo, 67 (Madrid)
- Proyecto Básico y de Ejecución de la Reforma y Ampliación del anexo St. Exupèry del Liceo Francés (Madrid)
- Diseño de la Imagen corporativa del bufete de abogados "Ismael Fernandez Lanchas"
- Proyecto de reforma y dirección de obra (llave en mano) del bufete de Abogados Ismael Fernandez Lanchas. C/ Conde de Casal ,8. Madrid

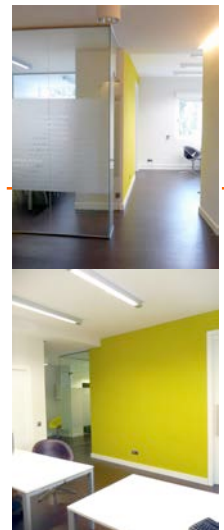

- Proyecto Básico y de Ejecución y Dirección de Obra de la Rehabilitación y Reforma del edificio de oficinas C/ Magallanes,3. Madrid
- Asesoramiento y elección de mobiliario durante la ejecución de la obra de la Residencia Mixta para Oficiales y Suboficiales de la Armada en Manóteras. Madrid
- Proyecto Modificado nº1 del Nuevo Edificio Policlínico del Hospital 12 de Octubre.

Proyectos 2009

- Dirección de Obra de la Residencia Mixta para Oficiales y Suboficiales de la Armada en Manóteras. Madrid
- Proyecto Básico y de Ejecución del Centro de Salud "Los Cigarrales" en Cobisa (Toledo). SESCOAM.
- Nuevo Hospital de Torrejón de Ardoz (Torrejón de Ardoz. Madrid). P/DO
- Concurso para la construcción del Centro de Alta Resolución de Torremolinos. Málaga
- Concurso Centro Hospitalario de Alta Resolución de Écija. Sevilla
- Concurso de Anteproyecto para la Construcción del Pabellón de Ferias, Muestras y Exposiciones en Punta Umbría.

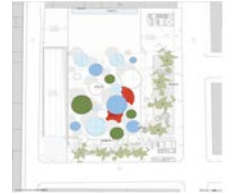

Proyectos 2008

- Proyecto de reurbanización de la promoción de viviendas públicas El Puche Norte. Almería
- Proyecto para Complejo Residencial Socio sanitario Bellavista, en Sevilla.
- Diseño Arquitectónico para el Tranvía de Zaragoza.
- Diseño Arquitectónico para el Tranvía de Córdoba.
- Reforma de Semisótano y Nave Central del Edificio Principal de la Casa de Velázquez en Madrid.
- Proyecto Básico para la implantación de una edificación preexistente de una Residencia para personas mayores asistidas en Jodar (Jaén). CLAROS, SCA de interés social.
- Anteproyecto para un Hotel – Spa, y acondicionamiento y terminación de Edificio contenedor existente para local de configuración flexible para eventos. estudio de usos y programa funcional.
- Concurso Centro de Referencia Estatal para Personas Mayores con Discapacidades Neurológicas. Langreo. Asturias.

Proyectos 2007

- Proyecto de reforma de las oficinas de ACNUR España. Madrid Proyecto Básico y de Ejecución de Centro de servicios logísticos para el transporte en el polígono Los Bermejales. Niebla. Huelva (2ª fase)
- Dos edificios de oficinas, en la parcela p.7-1 del Parque Empresarial Principado de Asturias AVILÉS)
- Centro de ocio, área de esparcimiento y aparcamiento subterráneo en la parcela S-3.1 de la zona de servicio del Puerto de Marín (Pontevedra).
- Concurso Vivienda Protegidas en Alquiler en Parcela RU2 del Polígono 2 del Sector 8
- Concurso de Anteproyecto de Aparcamiento para Residentes y Urbanización de Zonas Verdes en Plaza del Merendero y Sánchez de La Campa. San Fernando. Cádiz
- Concurso centro hospitalario de Alta Resolución de Estepona. Málaga
- Concurso Reforma y Ampliación del Complejo Hospitalario de Carlos Haya de Málaga



Proyectos 2006

- Proyecto de Ejecución de Residencia Mixta para Oficiales y Suboficiales de la Armada en San Fernando, Cádiz.
- Proyecto y dirección de la obra de las Oficinas de Argola Arquitectos
- Proyecto de Ejecución de Colegio para Sordos en Albolote. Granada
- Participación en el Proyecto de ejecución para viviendas unifamiliares en Vegas del Genil. Granada
- Proyecto de ejecución del Apartahotel en Valdelagrana. Cádiz

- Proyecto de Ejecución de Residencia Mixta para Oficiales y Suboficiales de la Armada en Manóteras. Madrid
- Participación en el Plan Parcial El Puche. Almería
- Concurso Ante proyecto de Complejo Comercial y de Ocio. Chiclana de la Frontera. Cadiz

2005- FM Arquitectos

- Proyecto de ejecución del hotel Crown Plaza "La Torre Golf Resort". Torre Pacheco, Murcia
- Proyecto de urbanización del Hotel La Torre. Torre Pacheco, Murcia
- Concurso de anteproyectos, restaurante en Alcorcón.

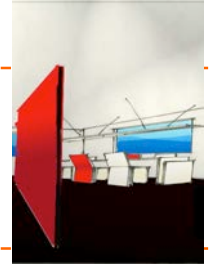

2004- Freeland

- Mediciones de casas y levantamientos de planos en colaboración con el Estudio de Decoración Torredealbiz
- Coordinación y dirección de reformas de interiores
- Colaboración en proyectos con el estudio del arquitecto Ignacio J. Sánchez Mingo.
- Diseño de la imagen corporativa de la "Fundación Domingo Martínez".
- Concurso de diseño gráfico diseñando logotipo para el Vino de castilla la mancha



Curso de especialización_2008

- Diseño de la luz" en el Instituto Europeo de Diseño (IED) de 100 horas Junio 2008



otros conocimientos

- Informáticos
- Atocad 2012
- Revit Building 9.1
- Photoshop CS6
- Illustrator CS6
- Indesign CS6
- Sketchup 8
- Microsoft office (Word, Excel, Power Point, Publisher)

Idioma

Inglés

- Conversación: alto, Escritura: medio, Lectura: alto

