

## VIVIENDA UNIFAMILIAR en Urbanización La Juliana (Bollullos de la Mitación)

Septiembre-Diciembre 2015

· Desarrollo del proyecto Básico y de Ejecución. (en proceso de obtención de licencia de obra)

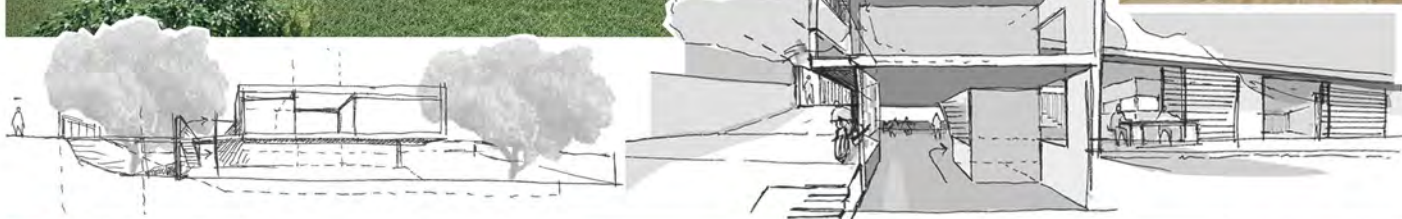

## VIVIENDA UNIFAMILIAR en Villamanrique de la Condesa

Enero-Mayo 2016

· Desarrollo del proyecto Básico y de Ejecución. (obras en ejecución)



## VIVIENDA UNIFAMILIAR (con contenedores reutilizados) en Urbanización El Eucalipto (Alcalá de Guadaira)

Junio- Diciembre 2016

· Desarrollo del proyecto Básico y de Ejecución. (obras certificadas al 80%)

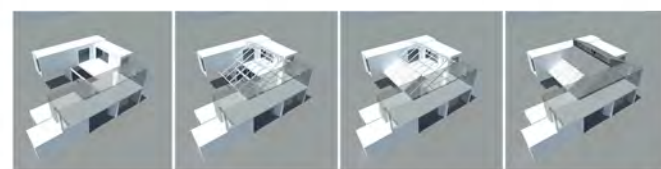
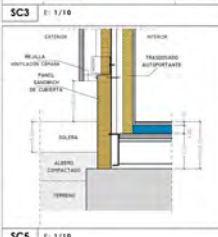
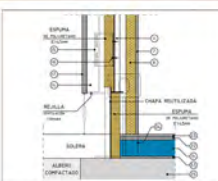
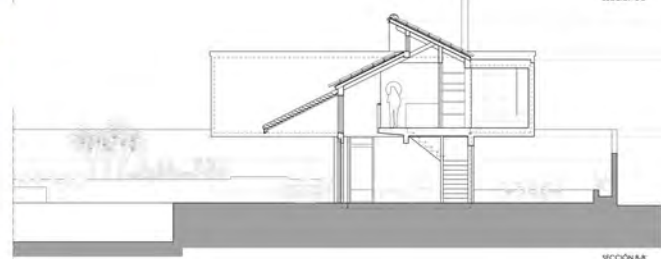
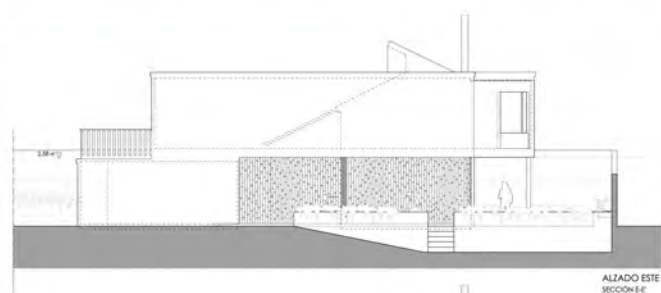





## RECETAS URBANAS (SANTIAGO CIRUGEDA).

· Desarrollo de proyectos, i+d+i en reutilización de materiales, asesoramiento técn

Enero - Diciembre 2014

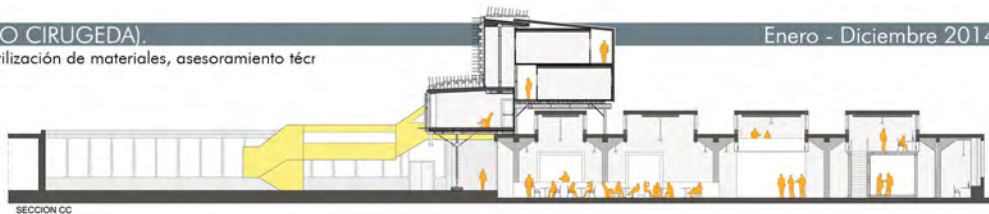

## ORDENACIÓN GENERAL EN EL ESPACIO LIBRE COMUNITARIO DE URB. COSTA DE LA LUZ.

· Análisis, estudio previo, ordenación, nuevo programa de necesidades, propuesta de amueblamiento.

Junio-Agosto 2015

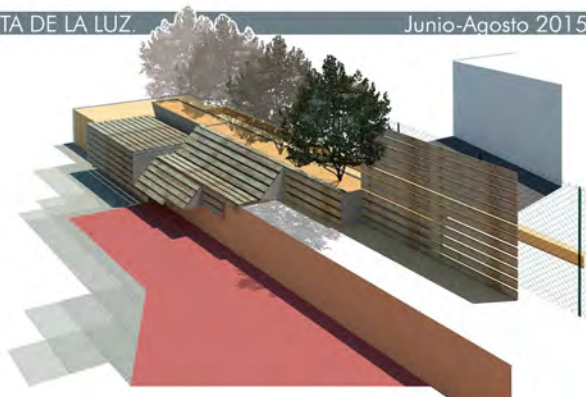
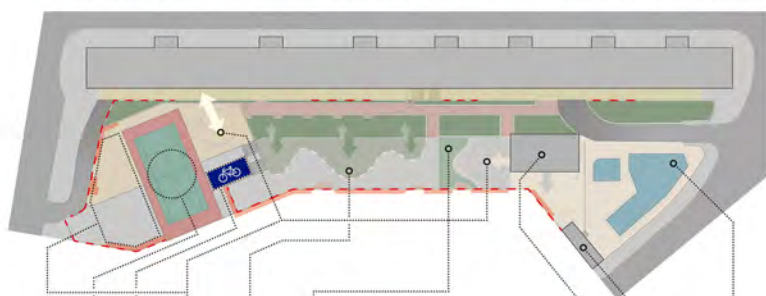



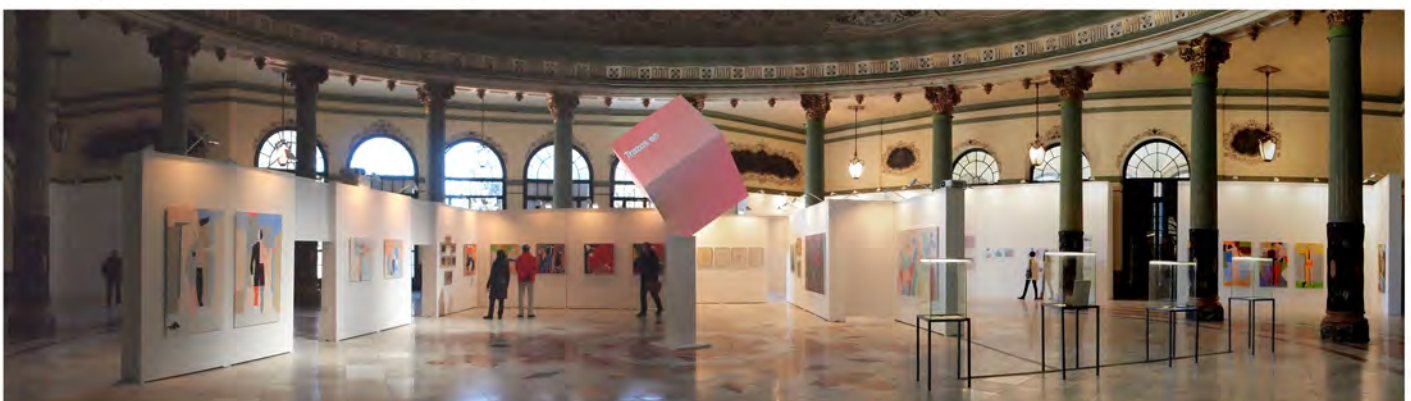
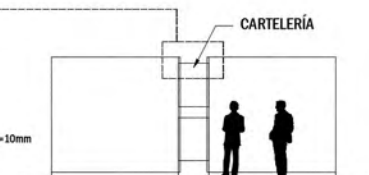



## CONCURSO LICITACIÓN DE COLEGIO CEIP PEDRO PARIAS EN PENAFLOR. Octubre 2013.

· Dirección e ideación. Conceptualización del proyecto. Mapas conceptuales y memorias justificativas y técnicas.

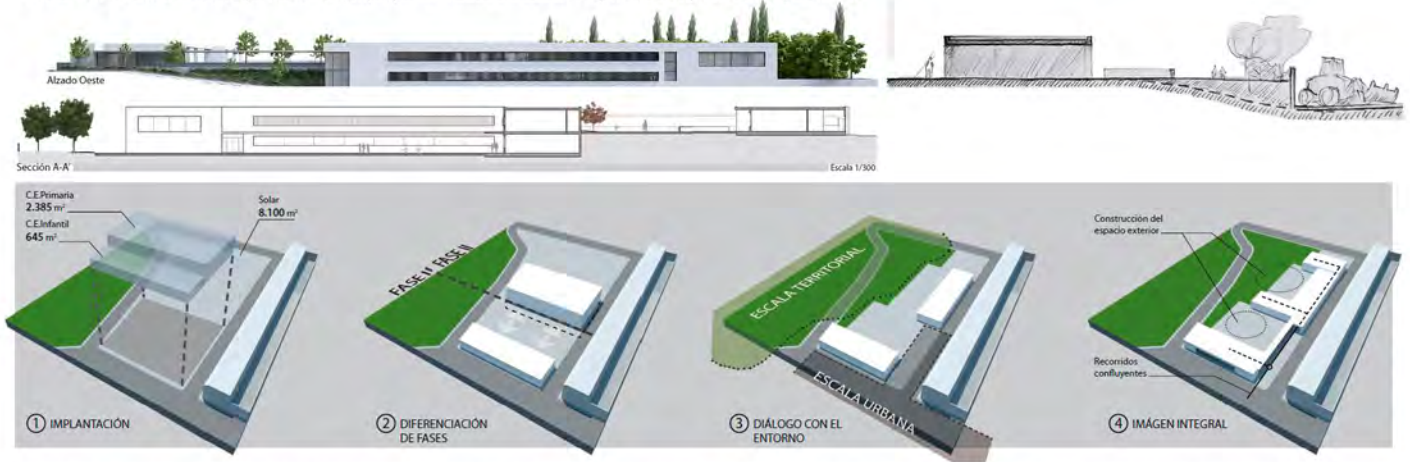

## CONCURSO PARA CENTRO DE CULTURA Y OCIO EN MERCADO PUERTADE LA CARNE, Sevilla. Noviembre 2013. 1º PUESTO.

· Dirección e ideación. Conceptualización del proyecto. Mapas conceptuales y memorias justificativas y técnicas.

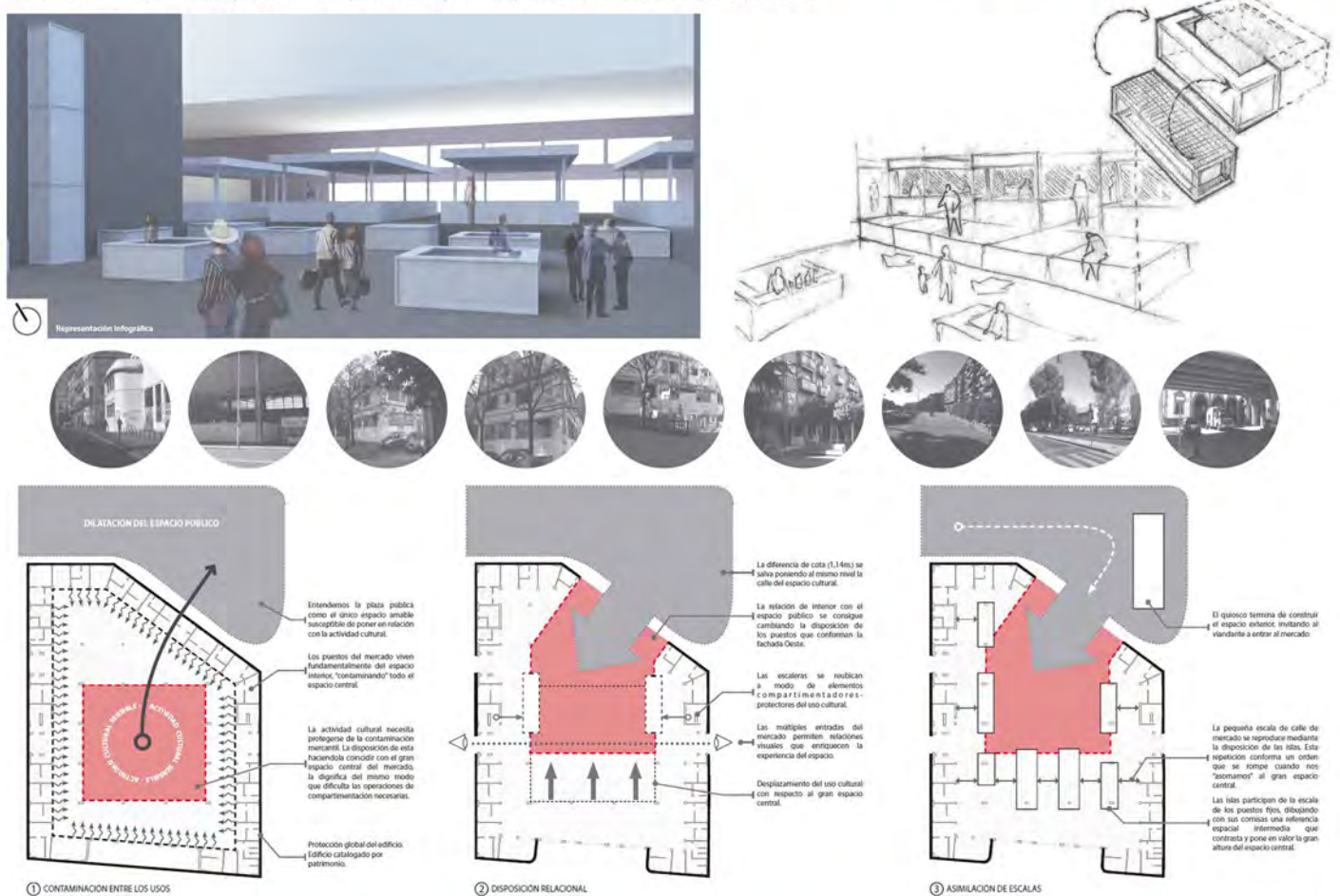

## PROYECTO DE ADECUACIÓN DE ROCÓDROMO INDOOR. Polígono PAGUSA, Sevilla. Febrero 2014.

· Desarrollo del proyecto de adecuación y dirección de obras, así como gestión de obtención de licencias, legalización de instalaciones y Calificación Ambiental.

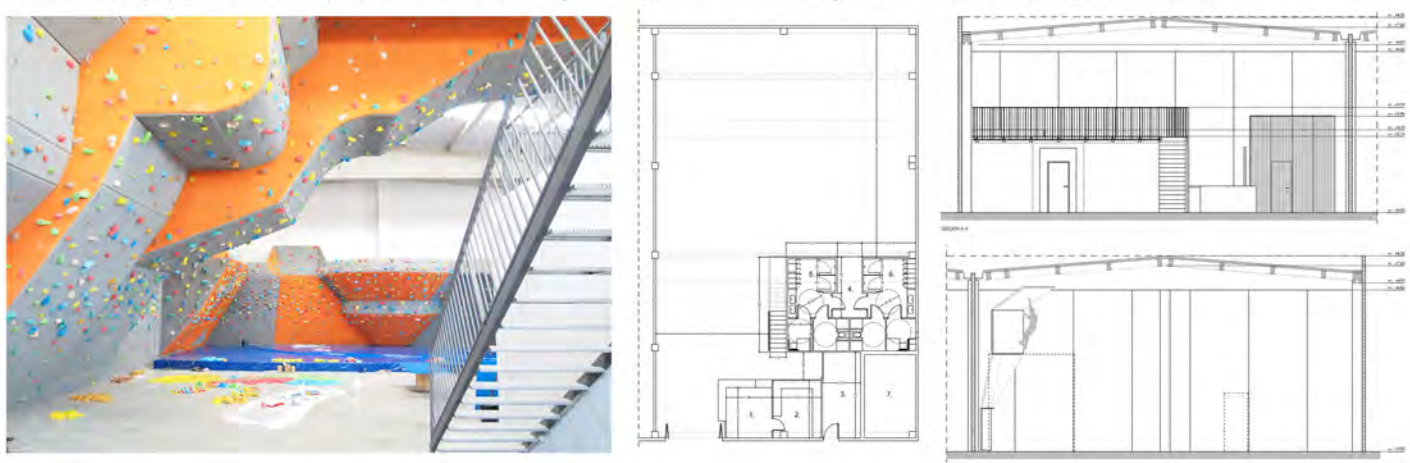



· Elaboración del proyecto básico y ejecución. Proyecto visado pendiente de financiación.



CONCURSO PARA SUSTITUCIÓN DE EDIFICIO DE INFANTIL en el CEIP Vicente Aleixandre de La Algaba, Sevilla. Febrero 2013. 2º PUESTO.

· Elaboración del proyecto básico: Planimetría, infografías y fotomontajes, así como las memorias justificativas y técnicas.



CONCURSO DE QUIOSCOS-BARES EN EL PASEO DE CRISTINA, SEVILLA. 27 de febrero de 2013. (pendiente de la adjudicación).

· Diseño de dos quioscos de estructura modular desmontable en acero galvanizado con reutilización de contenedor de barco -soporte de las instalaciones, ejecutadas en taller-.

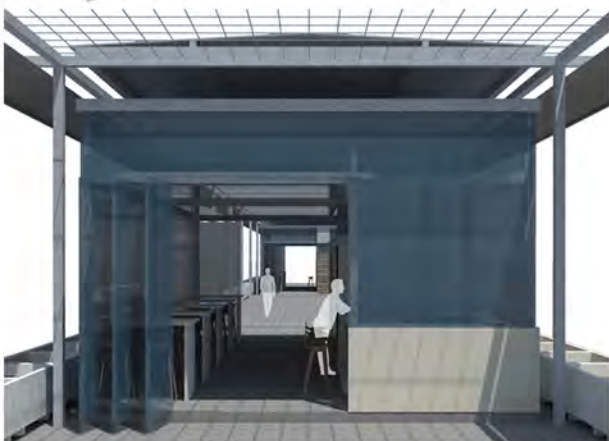



**CONCURSO DE IDEAS PARA LA MEJORA DEL ENTORNO URBANO DEL MERCADO CENTRAL DE ALMANSA. Mayo 2012. 1º PUESTO**

· En colaboración con el arquitecto Juan Alberto Milán Jiménez. Estudio de impacto de la peatonalización, producción de fotomontajes y diseño de logotipo del la propuesta.

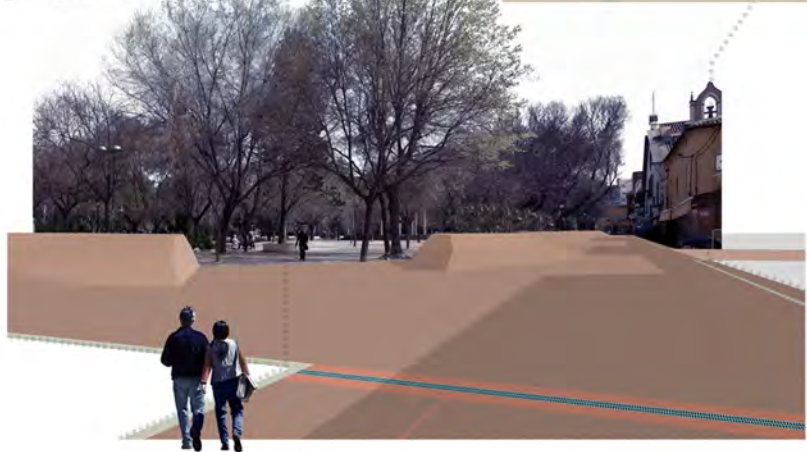

**Proyecto PLUGIN**

**PROYECTO PLUGIN. RECONFIGURACIÓN-AMPLIACIÓN DE VIVIENDA UNIFAMILIAR AISLADA. Calle Moraima 19, Simón Verde. Sevilla. Octubre 2012.**

· Proyecto de reconfiguración residencial, mediante la reutilización de contenedores de barco con estrategia de ocupación progresiva.



**ESTUDIO DE VIABILIDAD DE CAMBIO DE USO DE LOCAL COMERCIAL A VIVIENDA. Residencial Corimbo, Mairena del Aljarafe. Sevilla. Junio 2012**

· Anteproyecto y justificación del cambio de uso de un local interior para uso residencial.

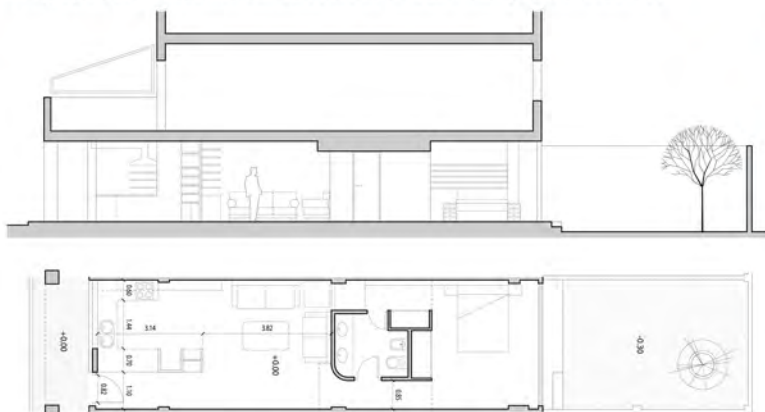



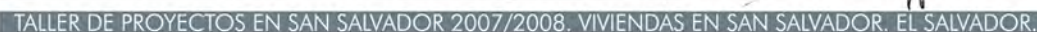

PROYECTO FIN DE CARRERA. CENTRO CULTURAL EN MAIRENA DEL ALJARA

COMISARIADO DE LA EXPOSICIÓN "CIUDAD ALJARAPE", MUSEOGRAFÍA Y MONTAJE DE LA EXPOSICIÓN, MAIRENA DEL ALJARAPE. 2011.

• Proyecto integral de comisariado que incluía tanto una exposición como un ciclo de conferencias, así como una intervención urbana y la elaboración de un documental sobre el barrio.



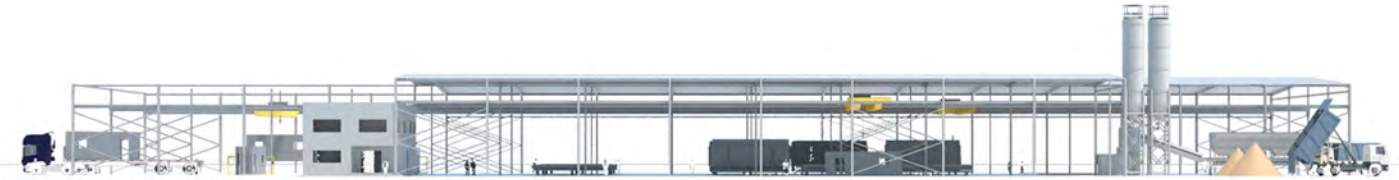

### ANTEPROYECTO DE NAVE PARA FABRICACION DE PANELES DE HORMIGON EN LOBITO, ANGOLA - 2009

· Desarrollo del modelo en 3d con Autocad y posterior renderizado con Maxwell render. Postproducción con Photoshop y maquetación de paneles mediante InDesign.

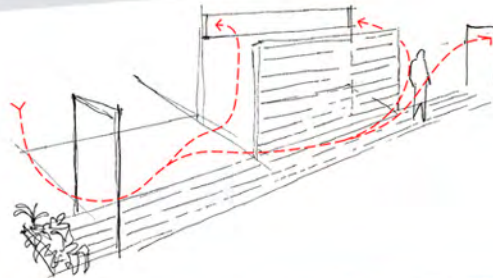
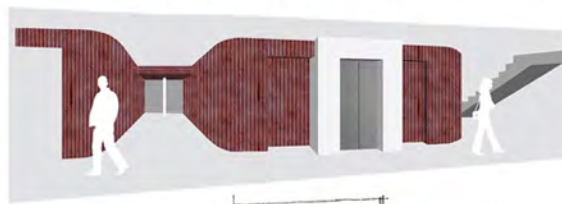

### CONCURSOS DE VIVIENDA PUBLICA. 2008-2010.

· Desarrollo del modelo en 3d con Autocad y posterior renderizado con Maxwell render. Postproducción con Photoshop y maquetación de paneles mediante InDesign.



### PLANTAS DE VENTA DE PROMOCIONES. 2009.

· Generación del mobiliario 3d y texturizado de superficies mediante generación de motivos de materiales en Photoshop.

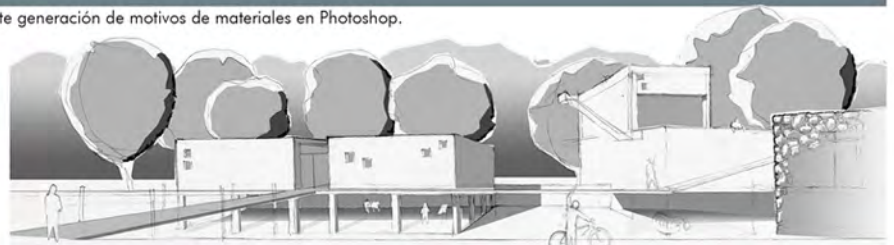

### ANTEPROYECTO. CORREDOR VERDE DEL GUADAMAR. JULIO 2006

· Elaboración de bocetos conceptuales de apoyo a la propuesta.

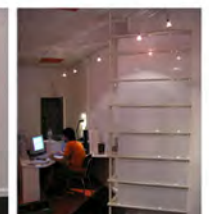

### DISENO DE MOBILIARIO PARA ESTUDIO DE ARQUITECTURA. MARZO 2003.

· Proyecto integral de diseño interior. Desarrollo de los paneles de DM y posterior tratamiento.