



Arquitecto. Arquitecto Técnico

[emilio.garcia@coatmu.es](mailto:emilio.garcia@coatmu.es)

615651513

C/Piragua 37. 30710. Los Narejos. Los Alcázares. Murcia

<http://emiliogarciaroca.blogspot.com.es/>

<http://www.linkedin.com/pub/emilio-garc%C3%ADa-roca/32/9a4/526>

---

## Personal

-Nacido 28 de marzo de 1974

-Casado con dos hijas.

---

## Académico

-Arquitecto Técnico. Universidad Politécnica de Valencia 1997

-Arquitecto. Universidad Europea de Valencia. 2013

---

## Profesional

- 1997-2003 ACE Edificación Entidad de Control. Inspector de control de calidad

- 1999-2006 Promociones Granfa. 120 viviendas y garajes en distintas promociones. Coordinador de seguridad, director de Ejecución y post venta.

- 2005-2013 NEOINGENA. Desarrollando asistencias técnicas a proyectos de arquitectura, estudios y coordinaciones de seguridad y salud. Director de Ejecución, siendo las obras más significativas y recientes:

2005-2010 .**Nuevo Hospital “Santa Lucía” de Cartagena.** Director de Ejecución.

2007-2011. **Nuevo Hospital “Los Arcos del Mar Menor”.** Director de Ejecución.

2009-2013. **Ciudad de la Justicia de Murcia.** Director de Ejecución. Coordinador de Seguridad y Salud.

2009-2013 .**79 Viviendas + local + 4 sótanos garaje de Cooperativa “La Renault”** en Murcia. Director de Ejecución. Coordinador de Seguridad y Salud. Finalmente se asumieron responsabilidades de Project Management, al entrar la empresa constructora en concurso de acreedores.

2009-2013. **Parque científico de Murcia.** Asistencia técnica en proyecto y director de ejecución. La obra obtuvo el premio de arquitectura 2013 de la Comunidad de Murcia.

- 2013-2014 **Estudio propio** (Emilio García Roca. Arquitecto)

---

## Otros

- Dominio profesional de AutoCAD 2d y 3d, Autodesk Revit, Adobe Photoshop, Presto, MsOffice (Powerpoint, Word, Excel), Cypecad, Arquimedes

- Manejo usuario MS Access, 3ds Max, Artlantis Studio.

---

## Idiomas

-Inglés. Leo y escribo con soltura. Hablo con dificultad pero me hago entender. Lo entiendo cuando el interlocutor quiere que lo entienda.

enero 2015

2007-2011. **Nuevo Hospital “Los Arcos del Mar Menor”**. Director de Ejecución.

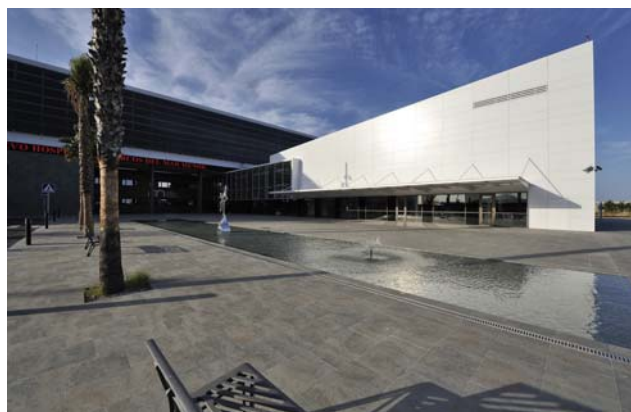

2005-2010 .**Nuevo Hospital “Santa Lucía” de Cartagena**. Director de Ejecución.



2009-2013. **Ciudad de la Justicia de Murcia**. Director de Ejecución. Coordinador de Seguridad y Salud.





2009-2013 .79 Viviendas + local + 4 sótanos garaje de **Cooperativa “La Renault”** en Murcia. Director de Ejecución. Coordinador de Seguridad y Salud. Project Management.

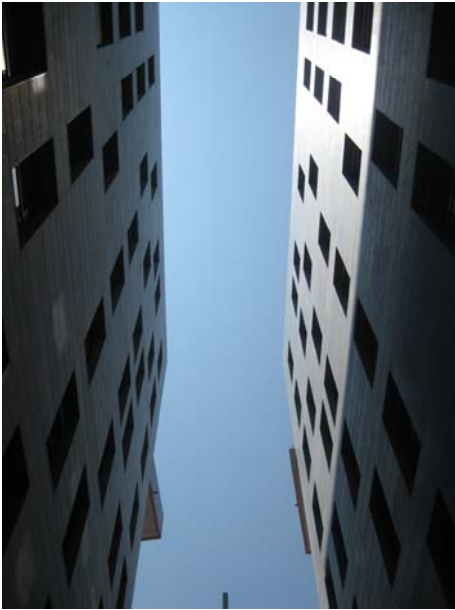

2009-2013. **Parque científico de Murcia**. Asistencia técnica en proyecto y director de ejecución.

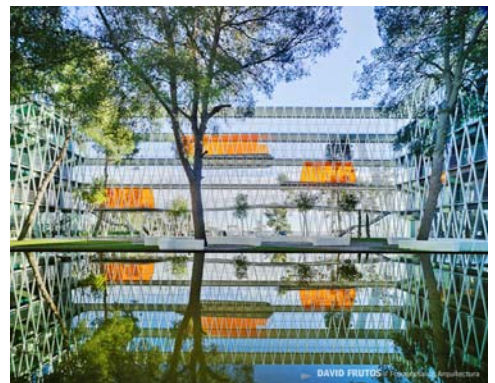

- 2013-2014 **Estudio propio** (Emilio García Roca. Arquitecto)

Vivienda en Las Torres de Cotillas (proyecto)



Vivienda en Torre-Pacheco (proyecto)



Vivienda en Balsicas (proyecto)

