



manuel
alvarez
gomez
ARQUITECTO





santo domingo 37, ourense España
32003 电话和传真: 0034988 221831
www.agarquitectos.net
m.ag@coag.es



简历： Manuel Alvarez 马诺尔 艾尔柏，出生于1972年11月23日奥伦塞, 西班牙。

学历

- 本科就读于“圣母玛利亚”西班牙的奥伦塞。
- 马德里理工大学建筑系毕业. MADRID POLITECNICA UNIVERSITY。(6年) 硕士学位。
- 电脑计算机应用设计以及辅助设计（马德里电脑专科学院）。250 小时。
- 其他课程及文凭：
 - 法人资格专业建造估价，房地产估价. 马德里建筑师官方学院.。30 小时。
 - 西班牙加利西亚建筑师协会提供的各种课程的司法专家讨论会。30 小时。
 - 筹备并出席第一届，第二国际宗教建筑及现代科技维修研讨会议。
 - 木结构康复维修保养课程，西班牙加利西亚建筑师学院。50 小时。
- 2006-2008.Entrimo 建筑职业学校任教。
- 2002-2010.创立创办建筑工作室“阿尔瓦雷斯戈麦斯建筑师”，完成众多的建筑项目，多次荣获西班牙城市发展贡献奖杯。
- 2005-2010. 多次授课和讲座针对于公共和国营机构. 现任奥伦赛建筑理事会副会，奥伦塞兰心大戏院学院建筑师，建筑商协会会长，房地产估价行业协会的会长. 授课不同的课程主题：城市总体规划，建筑物修复，房地产估价，历史文化名城保护，住房等条件的适居性。等等。
- 2007-2010.现任副总裁兼奥伦塞建筑师官方学院。
- 2008-2010.加利西亚法医专家和建筑师建筑师商会学会会员。
- 2008-2010.历史文物的保护-奥伦塞艺术的城市会员。
- 2005-2010.西班牙加利西亚文化的建筑师学院的官员。

教育及工作经验

- 1999-2001. 在建筑建筑设计院 “Baldrich 和 Simon”工作. 参加设计的项目和比赛有：马德里动物园的水族馆，海豚香格里拉 Pineda 的水上公园，马德里几个大型办公大楼，和一些建筑住房和家庭别墅。
- 2001-2002. 任职建筑设计院主任“Baldrich 和 Simon”。

外语

西班牙语，英语，加利西亚语，葡萄牙语，意大利语。中文一点。

VIVIENDA UNIFAMILIAR EN RABO DE GALO _ 09

Promotor : particular
Situación: Ourense

Una vivienda en L. La cubierta inclinada, preceptiva por normativa, se realiza a un agua. Los muros longitudinales de piedra que se prolongan al exterior, configuran las estancias y soportan la estructura.



VIVIENDA UNIFAMILIAR EN LA DERRASA_ 06

Promotor : particular
Situación: Ourense

Se trataba de hacer un nuevo proyecto sobre unos muros de planta baja ya existentes. Se trató de darle cierta singularidad a un proyecto muy acotado, mediante el vuelo de la planta superior sobre el porche de acceso, un balcón en el dormitorio que indica la entrada y grandes vuelos en todas las fachadas.

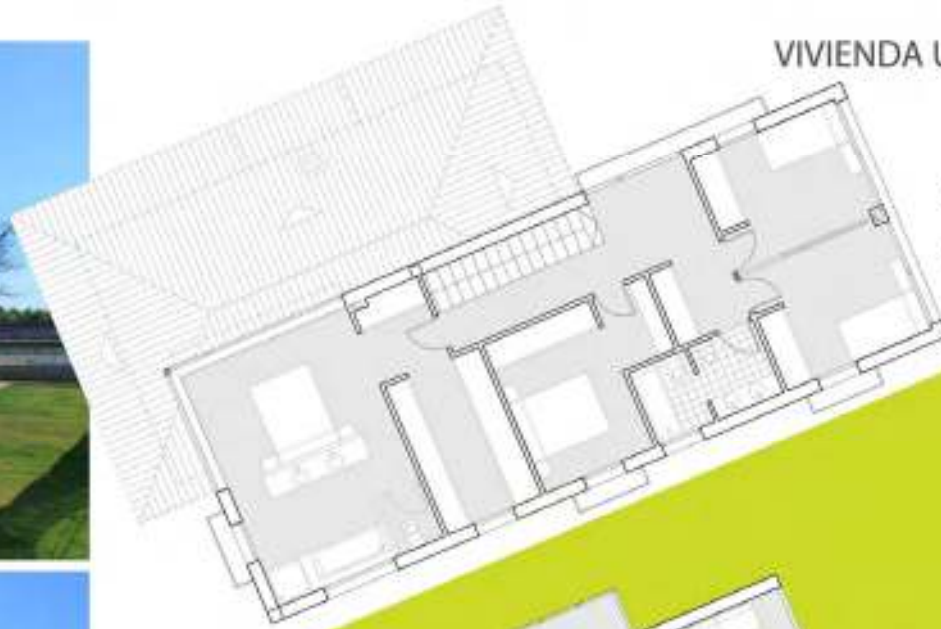

LABORATORIO DENTAL EN OURENSE _ 09

Promotor : particular
Situación: Parque Tecnológico - Ourense

Una losa de hormigón blanco se va plegando para configurar los diferentes espacios.
A poniente, los grandes paños de vidrio se protegen del sol con el vuelo de las losas en unas zonas y en otras con clamas de acero.
La sección facilita la adecuada iluminación de la gran sala de talleres.



60 VIVIENDAS EN ÁVILA _05

Promotor: Hermenegildo Promociones sl
Situación: Ávila

Un bloque lineal, paralelo a la calle es suficiente para lograr la mejor orientación.
Se eligió para fachada el hormigón prefabricado en 2 tonos, lo que supuso un considerable recorte en los plazos de ejecución.



EDIFICIO INDUSTRIAL _ 08

Promotor : particular
Situación: Parque Tecnológico - Ourense

Dos volúmenes, unidos por un patio.
El cuerpo principal acoge los talleres.
Los lucernarios de cubierta aprovechan la luz norte, mientras que la inclinación de los mismos sirve para disponer los paneles solares (actividad a la que se dedica la empresa).
El cuerpo de oficinas se sitúa en el acceso.
Los colores de los vidrios en fachada son los de la imagen corporativa de la empresa

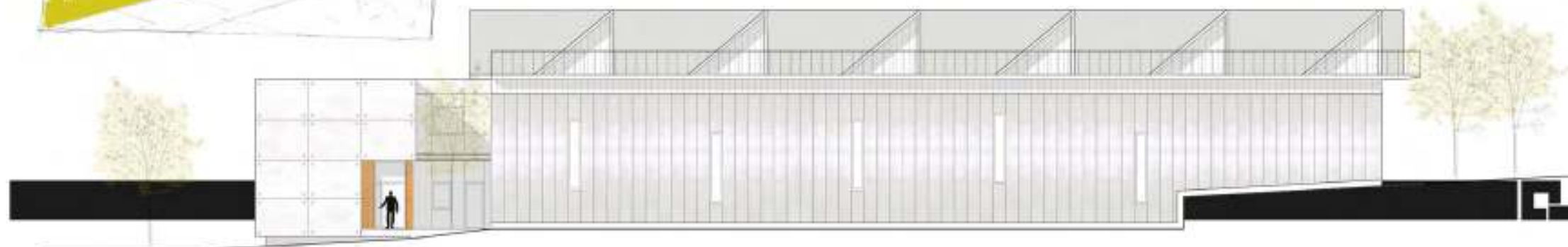
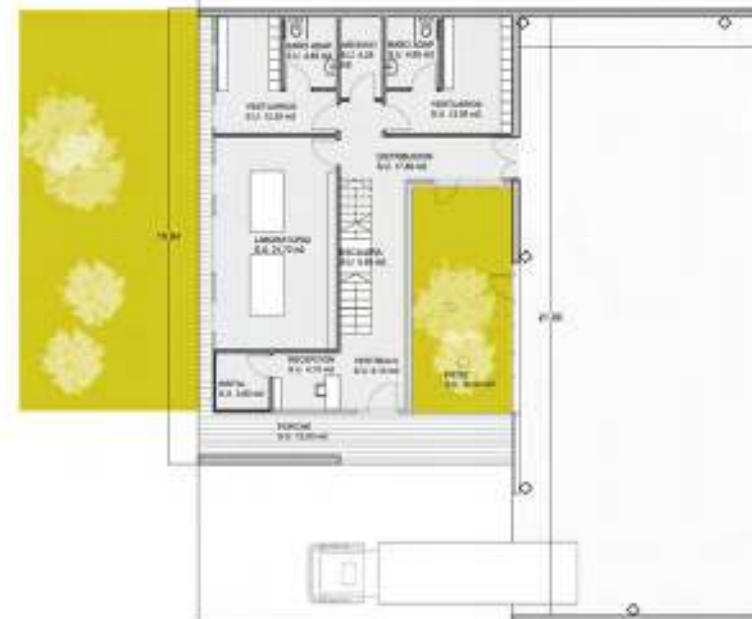
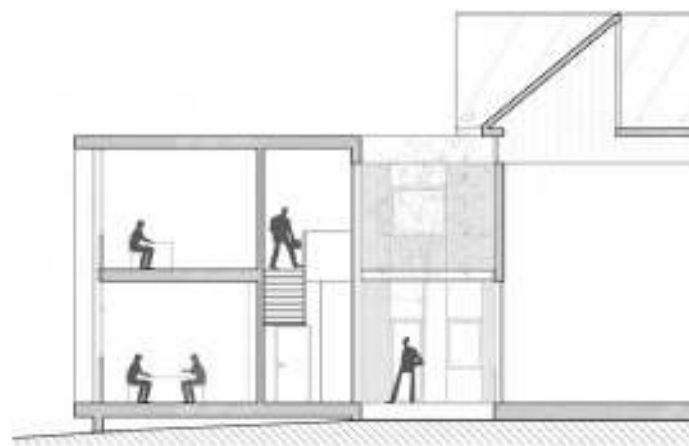
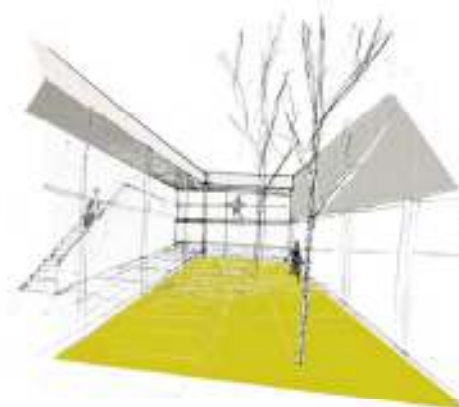
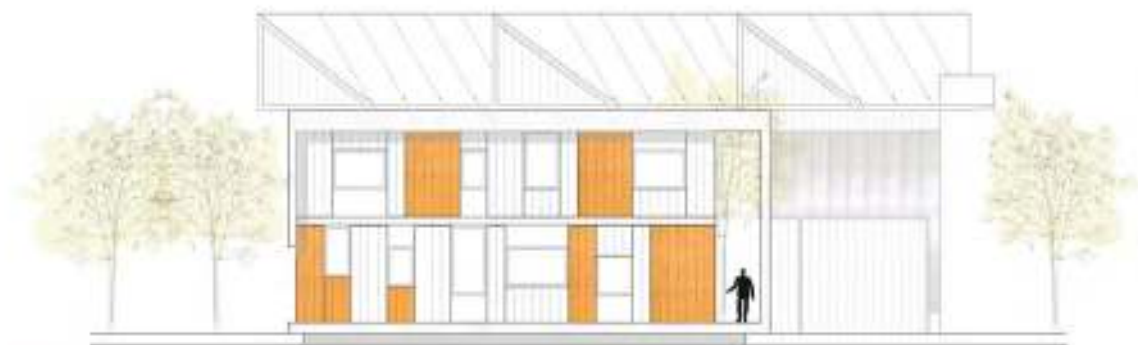

Gr

Situación: Ourense



78 VIVIENDAS EN ÁVILA_05

Promotor: Hermenegildo Promociones sl

Situación: Ávila

Dada la configuración de la parcela, se deciden colocar 2 bloques en forma de V, configurando un parque interior.

De esta manera se logra que todas las piezas vivideras sean exteriores, sin necesidad de patios de luces. Los balcones de hormigón prefabricado blanco sirven de contrapunto a la horizontalidad de las piezas realizadas en ladrillo caravista.



EDIFICIO CORPORATIVO EN CHINA_07

Promotor : Wumei Group
Situación: Wenzhou (China)

Se crea un recorrido ceremonial en ascenso adaptándose a la topografía, desde la plaza pública de acceso hasta las zonas más privadas, atravesando varios patios.

El edificio se desarrolla en horizontal, buscando las mejores vistas.

Los cuerpos inferiores del edificio se integran en el terreno como plataformas naturales sobre las que se posan diferentes volúmenes.

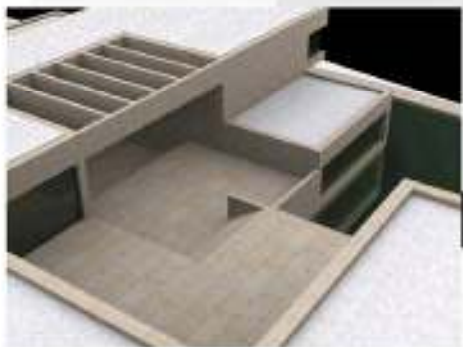
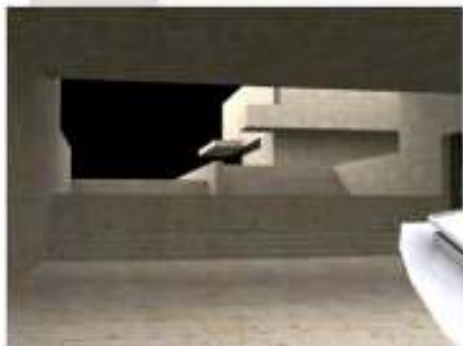
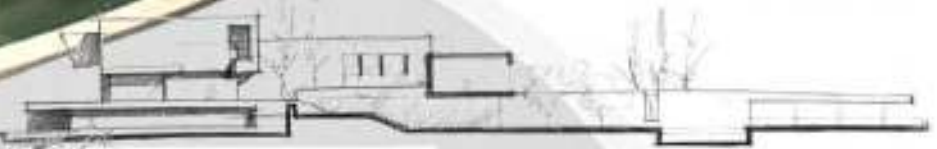

36 VIVIENDAS EN XINZO DE LIMIA_ 06

Promotor : particular
Situación: Xinzo de Limia - Ourense



VIVIENDA UNIFAMILIAR EN REZA _ 06

Promotor : particular
Situación: Ourense



VIVIENDA UNIFAMILIAR EN OIRA _ 05

Promotor : particular
Situación: Ourense

El terreno en fuerte pendiente, sirve de argumento para disponer diferentes plataformas escalonadas sobre las que se acomoda la vivienda. Las fachadas más expuestas se protegen del sol con lamas de madera.
En sección, se buscan vistas diagonales desde la planta superior que atraviesan la sala principal hasta el río.



25 VIVIENDAS EN ÁVILA _ 05

Promotor : Hermenegildo Promociones sl
Situación: Ávila

Las viviendas se disponen en el perímetro para configurar un espacio común interior, en el que se emplaza la piscina y una pista de pádel. El acceso al garaje es común para todas la viviendas, facilitando el mejor aprovechamiento de los patios delanteros. Se crean pequeños retranqueos en fachada para lograr mayor dinamismo mediante el juego de luces y sombras.



CLUB DE GOLF EN CHINA _09

Promotor : Wumei Group
Situación: Wenzhou (China)

El edificio se adapta al terreno, configurando con varios volúmenes dos espacios exteriores: un patio de acceso en el que se sitúa la cafetería y un patio privado en el que se dispone la piscina. La fachada se reviste de granito de la zona, combinado con paños y celosías de acero corten que protegen del fuerte sol de poniente.

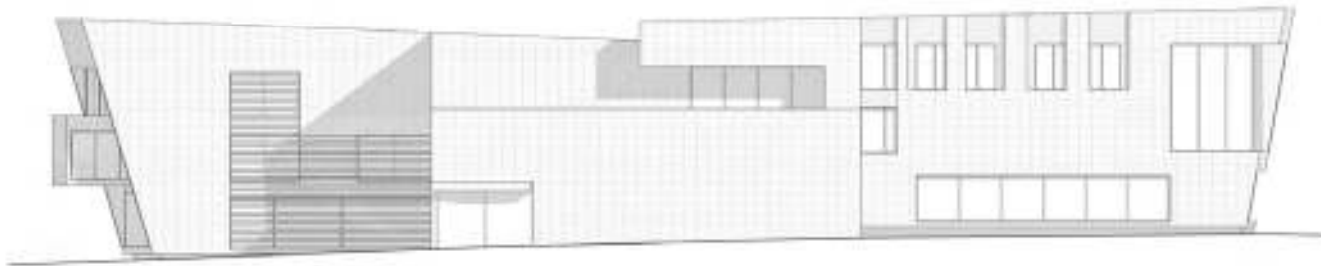

CLUB DE GOLF EN CHINA _ 09

Promotor : Wumei Group
Situación: Wenzhou (China)



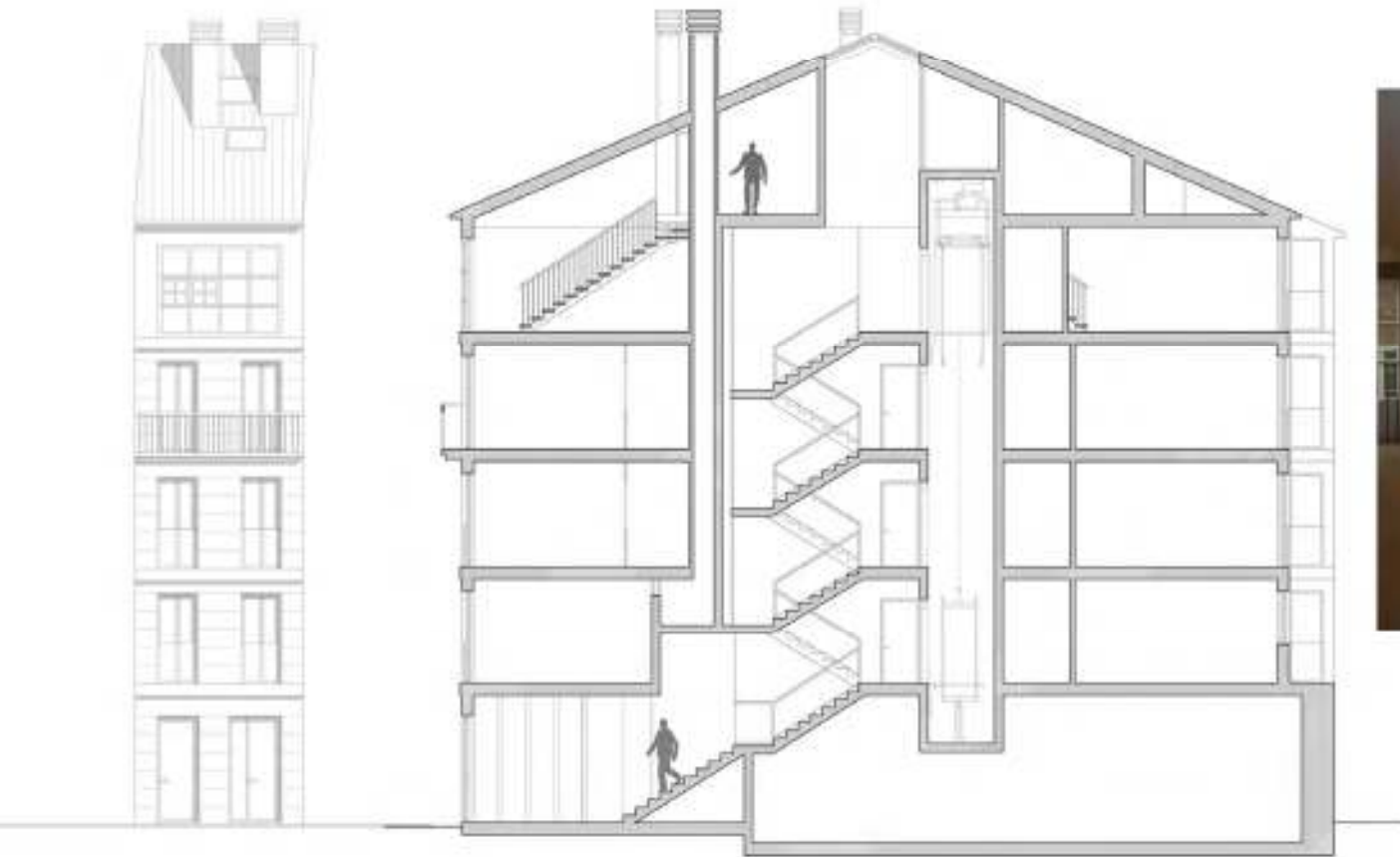

Santa María de Castrelo de Caldelas

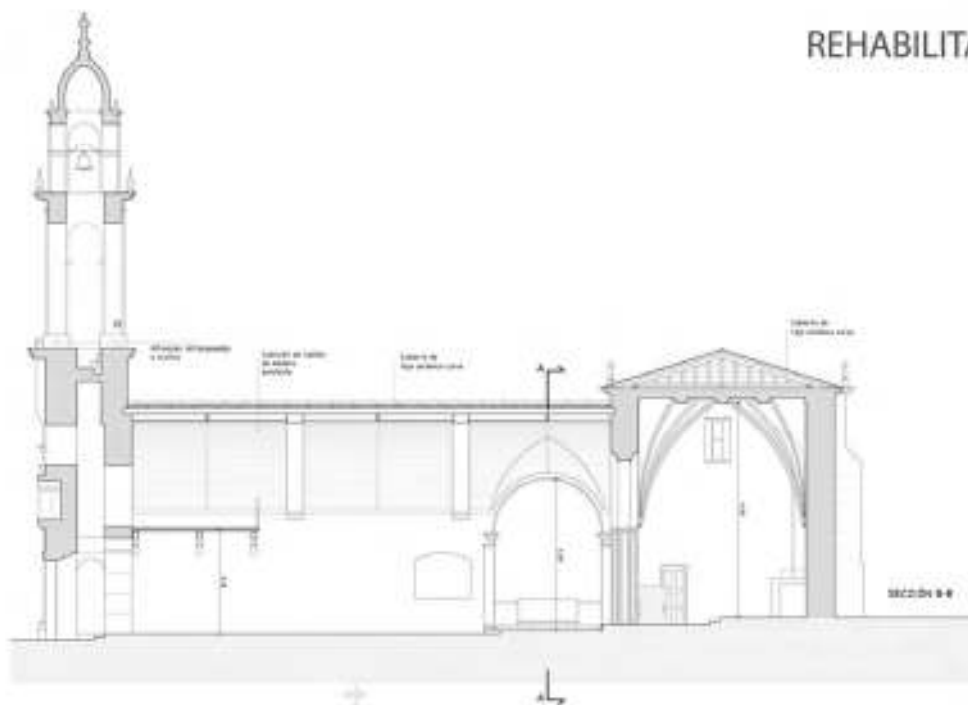
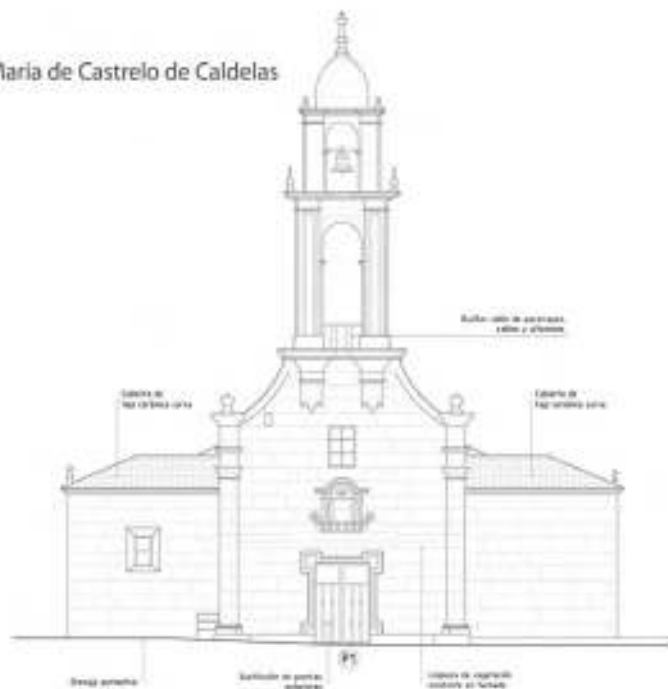

REHABILITACIÓN DE 4 IGLESIAS_09

Promotor: Diócesis de Ourense
Situación: Ourense



Santa Mariña de Medos

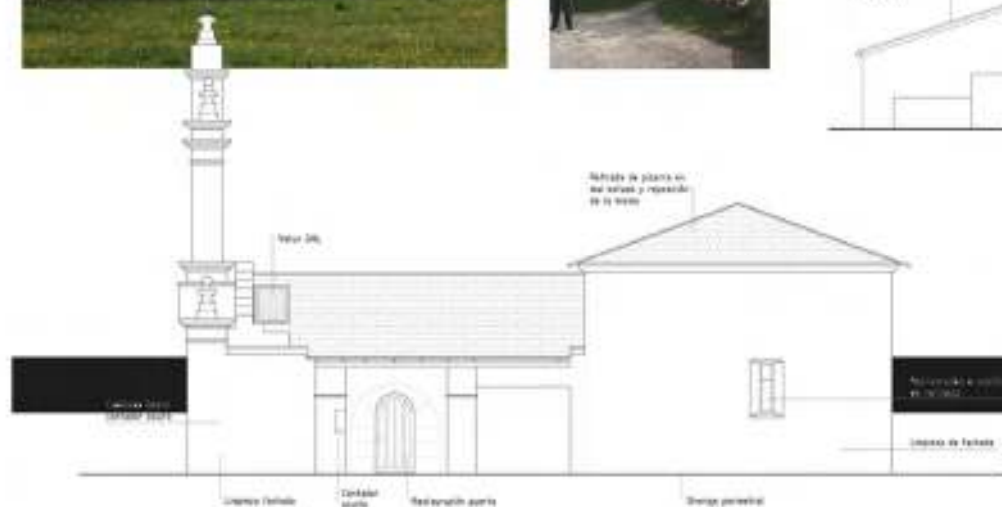
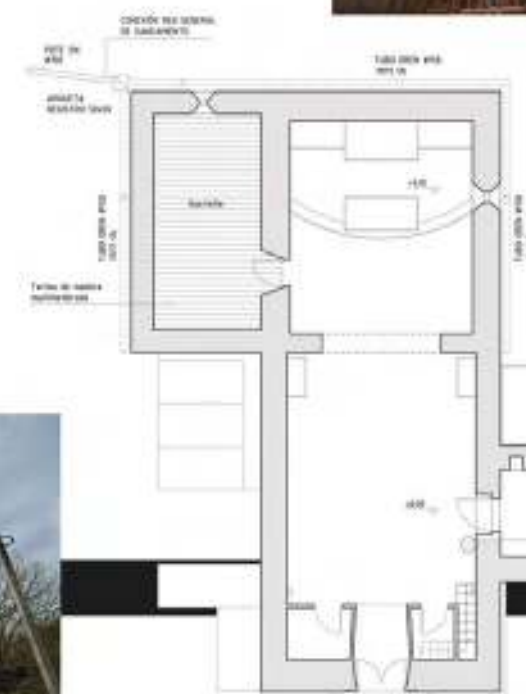
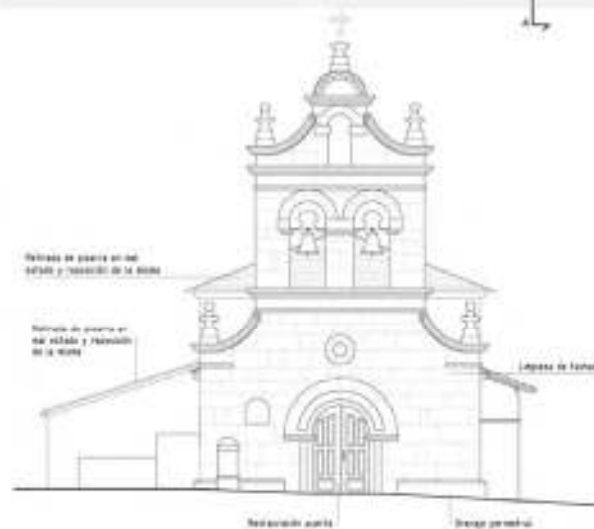





87 VIVIENDAS EN XINZO DE LIMIA _ 05

Promotor : particular
Situación: Xinzo de Limia - Ourense



URBANIZACIÓN DE 10 VIVIENDAS EN EL PARQUE TECNOLÓGICO DE OURENSE _ 10

Promotor : particular
Situación: Ourense



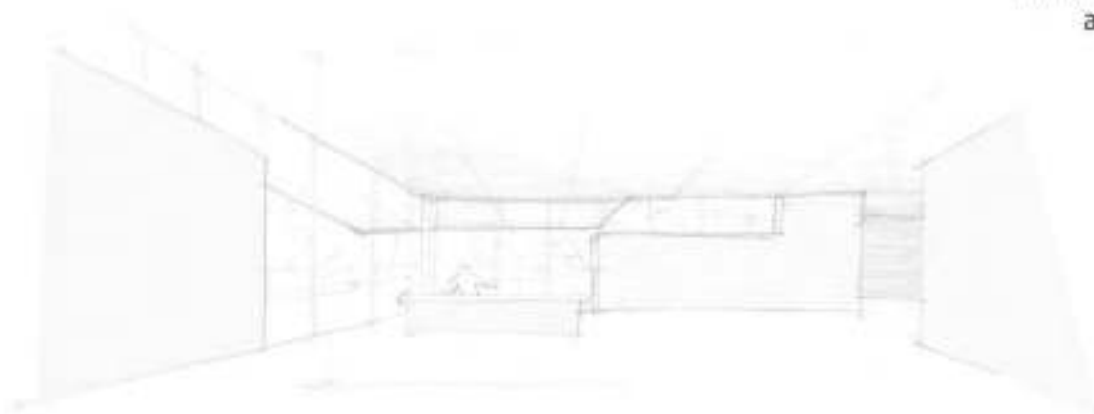
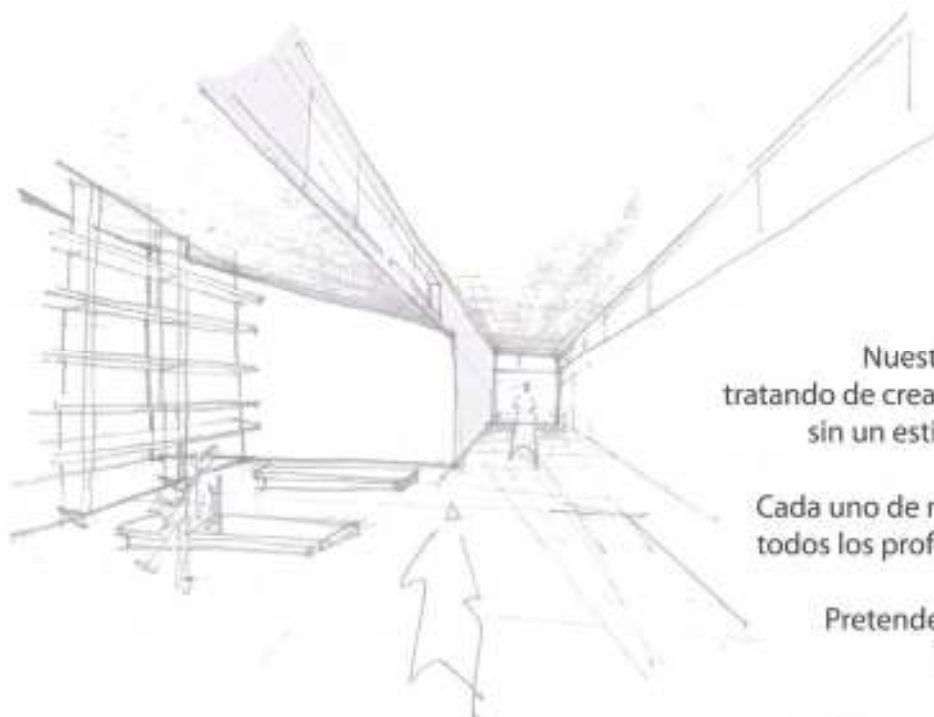
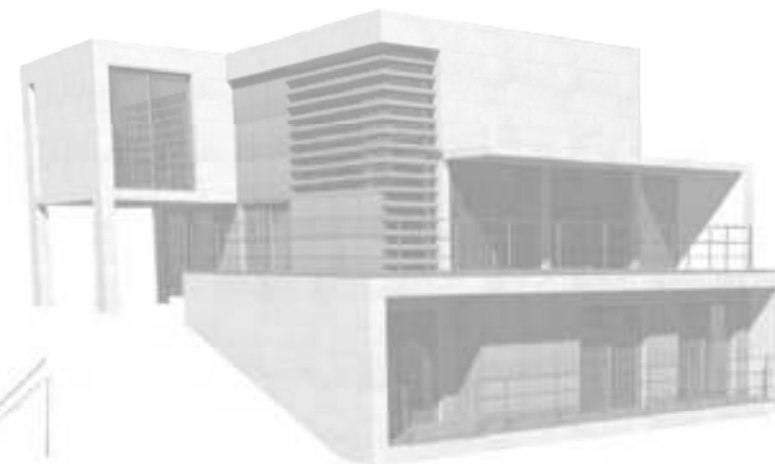

ALVAREZ GOMEZ ARQUITECTOS,
fundado en 2002, es un estudio ubicado en Ourense.
Nuestro trabajo se basa sólidamente en un adecuado diseño,
tratando de crear edificios íntimamente ligados al contexto y la función,
sin un estilo predeterminado, tratando de lograr siempre la plena
satisfacción de nuestros clientes.
Cada uno de nuestros trabajos es fruto de una colaboración activa de
todos los profesionales participantes en el proyecto, bajo un enfoque
de integración pluridisciplinar.
Pretendemos que nuestros edificios se enriquezcan mediante el
intercambio abierto de ideas y la comunicación directa
entre cliente y arquitectos.
Los proyectos que realizamos se ven respaldados por la experiencia
adquirida durante los últimos años en el desarrollo de edificios
de variada tipología.

c/ Santo Domingo nº 37, 2º A
32003 Ourense
tel / fax 988 221 831

www.agarquitectos.net
m.ag@coag.es

