

CURRICULUM VITAE

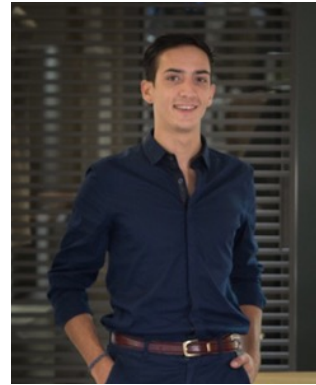

DATOS PERSONALES

Nombre: Joaquín Ojeda Vinardell

D.N.I: 47879488-C

Fecha de nacimiento: 18/07/1985 (Barcelona)

Nacionalidad: Española

Dirección: C/ Bailén 147, 3º-2ª (Barcelona)

Teléfono: 677130401

E-mail: quimojeda@hotmail.es

PERFIL PROFESIONAL

Mi nombre es Joaquín Ojeda Vinardell, tengo una formación de más de 10 años de experiencia dentro de empresas del sector de la construcción, arquitectura interior y diseño de producto. Completada por Grados Superiores en **Equipos Electrónicos de Consumo**, **Arquitectura Efímera** y acatada con un Máster avanzado en **Arquitectura Sostenible**.

En cuanto a mi perfil profesional a nivel arquitectónico y diseño interior, soy una persona rigurosa que trabaja con suficiente autonomía y anticipación, pudiendo mantener la concentración bajo altos niveles de presión y estrés. Me considero una persona creativa, proactiva, organizada, versátil y resolutiva. Mi objetivo en todo proyecto es transmitir ética para obtener confianza y así crear un compromiso con el cliente, permitiendo así la optimización de los resultados.

FORMACION ACADEMICA

Máster en Arquitectura Sostenible – M.A.S

FEMAVAL - Federación Empresarial Metalúrgica Valenciana
Universidad Politécnica de Valencia

Ciclo Formativo de Grado Superior (C.F.G.S.) – Arquitectura Efímera

Escuela de arte superior de diseño DEIÀ (Barcelona)

Ciclo Formativo de Grado Superior (C.F.G.S.) - Equipos Electrónicos de Consumo

Escuela C.E. Roca (Barcelona)

Técnico en diseño asistido por ordenador

Escola d'informàtica i Oficis (Barcelona)

EXPERIENCIA LABORAL

Empresa: **ZENTRUM (Studio Centre Zentrum BCN, S.L)**

Puesto: **Aparejador encargado de gestión de Proyectos marca Rimadesio**

Período: 2014 (Octubre) – 2016 (Agosto)

Funciones:

Responsable de coordinar el área de proyectos de Rimadesio, mediante la gestión y supervisión de obra, trato con el cliente final, realización de presupuestos, facturación, coordinación de industriales y logística. Seguimiento del proyecto de inicio a fin.

Empresa: **NEALINTIA**

Puesto: **Aparejador / Projectista**

Período: 2013 (Octubre) – 2014 (Septiembre)

Funciones:

Despacho destinado a la realización de proyectos de arquitectura bioclimática. Mis funciones dentro de la empresa se centran en la parte más creativa, mediante el asesoramiento, realización de planos, diseño arquitectura interior, visitas, gestión y seguimiento de obra.

Empresa: **INDEFIL**

Puesto: **Auxiliar comercial departamento técnico marca Rimadesio**

Período: 2011 (Enero) – 2013 (Agosto)

Funciones:

Empresa dedicada a la representación de marcas de diseño de mobiliario de alto standing para toda la península y baleares. Mis funciones consistían en gestionar la marca Rimadesio mediante el seguimiento y asesoramiento técnico del producto para todos los puntos de venta.

Empresa: **ADIF (Administrador de Infraestructuras Ferroviarias)**

Puesto: **Delineante encargado del departamento expropiaciones**

Período: 2009 – 2010

Funciones:

Entidad pública dependiente del ministerio de fomento que tiene como objetivo la construcción de líneas ferrocarril y gestión de su explotación. Mis funciones como delineante se centraban en el seguimiento y corrección de proyectos de las líneas AVE en España y el control de patrimonio y catastro con otros departamentos.

Empresa: **MARFIL Obras y Servicios S.L.**

Puesto: **Interiorista / Delineante, gestión y dirección de obra**

Período: 2008 – 2009

Funciones:

Empresa dedicada al sector de la construcción y reformas integrales. Mis funciones se centraban en la venta, desarrollo y ejecución de proyectos, realizando los diseños, presupuestos, dirección y coordinación de obra.

Empresa: **ESPAI VISUAL S.L.**
Puesto: **Delineante**
Período: 2007
Funciones:

Empresa dedicada a la gestión, coordinación, producción, diseño e implantación de servicios destinados a la realización de ferias, exposiciones, museos, congresos, eventos, etc. Mis funciones en el departamento de delineación se centraban en la realización de diseños y despieces de los módulos expositivos para su fabricación en el taller.

Empresa: **EACOM S.A. (Enginyers i Arquitectes, Consultors d'Obres i Muntatges)**
Puesto: **Delineante**
Período: 2006 – 2007
Funciones:

Sociedad privada consultora de servicios y actividades de ingeniería. Mis funciones consistían en el desarrollo de planos de reformas para la mejora de peajes en Cataluña para la empresa Abertis. También participe en la realización de planos destinados al proyecto de infraestructuras de telecomunicaciones 22@ en Barcelona.

Empresa: **IB2 Telecomunicaciones – Fichet - Bauche**
Puesto: **Técnico instalador de sistemas de seguridad**
Período: 2005 - 2006
Funciones:

Empresa perteneciente al prestigioso Grupo Gunebo dedicado al sector de la Seguridad, basada en las telecomunicaciones, recogida de datos, sistemas de protección física y gestión informatizada. Mi puesto dentro de la empresa era el de técnico instalador de sistemas de seguridad y audio vigilancia en sucursales bancarias.

IDIOMAS

Castellano, Catalán (lengua materna)

Inglés (Nivel Intermediate hablado y escrito)

OTROS DATOS DE INTERES

Permiso de conducir – Clase A2 y B (vehículo propio)

Disponibilidad para viajar