



dossier de presentación

Índice de contenidos

Esther Sánchez Lastra	03
Biografía	03
Premio Internacional de Interiorismo	04
Filosofía del estudio	05
Algunos proyectos	06
Residencial	06
Obra Pública	12
Hostelería	14
Oficinas	18
Apariciones en prensa	20
Contacto	24



Esther sánchez lastra

Nacida en Madrid en 1972, Esther Sánchez Lastra es titulada en Diseño de Interiores por la Escuela de Artes Decorativas de Madrid (1996), título que convalidó posteriormente con el Grado Europeo en Arquitectura de Interiores en la misma institución. Posteriormente cursa un master en “Stand y Exposiciones” en el Instituto Europeo de Diseño.

Inició su trayectoria profesional en el Departamento de Decoración y Mobiliario de la constructora Dragados y Construcciones. Más tarde elabora estudios de desarrollos urbanísticos para el estudio de Arquitectura Atycó. Tras un período de dos años como interiorista en el departamento de Decoración de Ikea España, trabaja en el estudio de arquitectura ‘Oliva i Prim’ en Ibiza. A continuación, se responsabiliza del mantenimiento y la gestión de obras de obras de la cadena de restaurantes Ribs.

En el 2002 creó su propio estudio, ESL INTERIORISMO, y desde entonces ha llevado a cabo numerosos proyectos de dirección de obra, interiorismo y decoración para compañías de diversos sectores, organismos públicos y clientes particulares de Madrid, Barcelona, Salamanca, La Rioja, Ibiza, Marbella y Londres.

Colaboró con el estudio de la arquitecta Teresa Sapey en Casa Decor 97 y volvió a participar años más tarde con un espacio de ESL INTERIORISMO en Casa Decor Madrid 2003.

De sus proyectos destacan además de gran número de obras residenciales (la vivienda de la actriz Anabel Alonso entre otras), destacan el Salón General de Actos del Hospital Universitario La Paz (Madrid), el Salón de Actos Materno-Infantil del mismo centro sanitario, el Museo de Informática García Santesmases de la Universidad Complutense de Madrid o las discotecas Brown Square y Vangely.



Premio internacional de interiorismo



ESL INTERIORISMO obtuvo el **primer premio** en la categoría mejor diseño residencial en “**InteriCAD Interior Design 2011**”, el galardón más importante de la industria de diseño de interiores del continente asiático.

Entre las 1.000 candidaturas presentadas se distinguió a Esther Sánchez Lastra por el proyecto llevado a cabo sobre una vivienda unifamiliar, construida hace 40 años en el madrileño barrio de Parque Conde Orgaz, y convertida ahora en una casa funcional y moderna.

El jurado premió la funcionalidad, la luminosidad y los amplios espacios logrados para conseguir el máximo bienestar en la vivienda.





filosofía del estudio

ESL INTERIORISMO ayuda a pensar, diseñar y aprovechar los recursos para sacar el máximo partido a los espacios de viviendas y negocios, ajustándose al presupuesto del cliente.

Cuando elaboran un proyecto realizan un cuadro de presupuestos, precios (confirmados y supuestos), así como un calendario con los tiempos y trabajos que hay que llevar a cabo. De esta manera hay un control del proceso y si es necesario corregir la dirección.

“Un buen interiorista debe saber escuchar e interpretar lo que el cliente le demanda, tener sentido de las proporciones, de los materiales y armonía cromática. También es importante saber organizar y gestionar una obra, presupuestos y tiempos”.

**“Mi meta es conseguir
la mejor solución para cada cliente”.**

Esther Sánchez Lastra

algunos proyectos

residencial

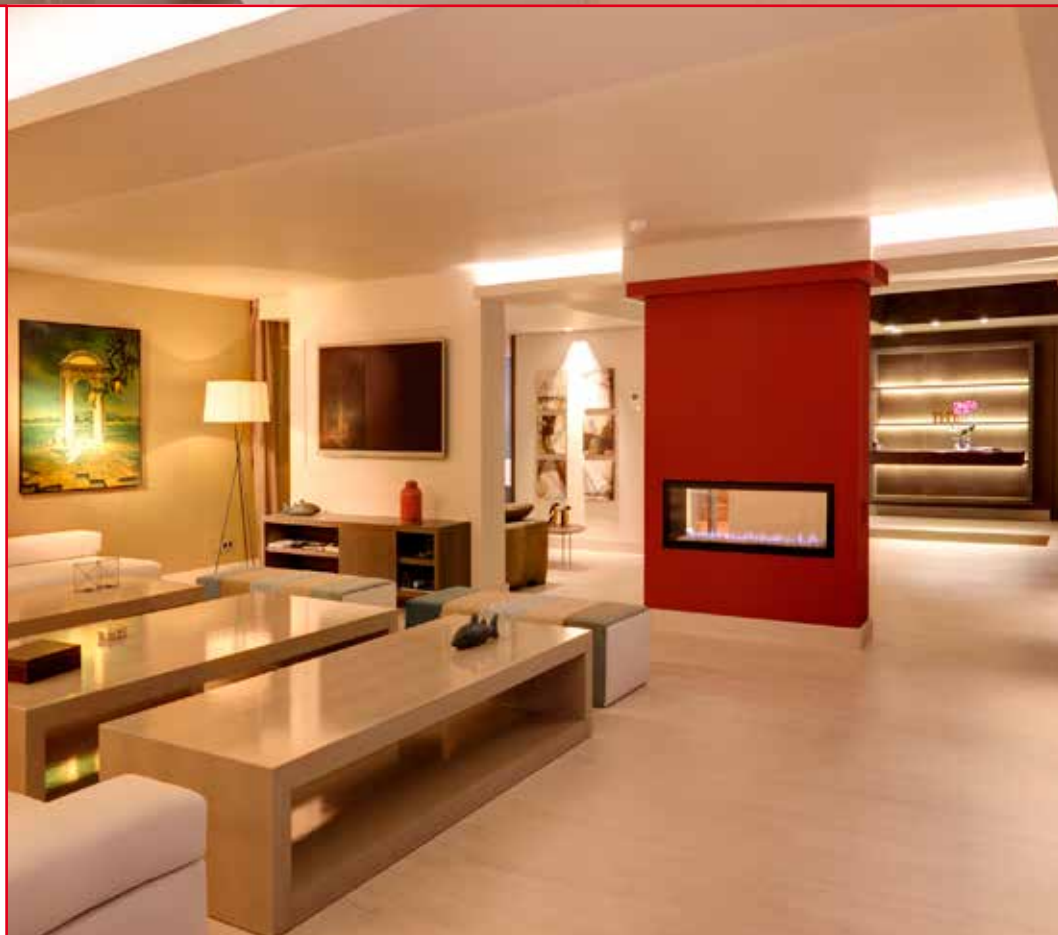

Proyecto integral de vivienda unifamiliar en **Parque Conde de Orgaz**: dirección de obra, interiorismo y decoración.





Dirección de obra en reforma
y amueblamiento de **ático en
la calle Orense**





Interiorismo y reforma en **El Encinar de los Reyes**



Asesoramiento en interiorismo y diseño de mobiliario en vivienda unifamiliar
en **El Pinar del Plantío**



Proyecto de interiorismo en **vivienda**
de 150 m² en la calle Fleming





Obra pública

Proyecto y dirección de obra del
**Salón General de Actos del
Hospital Universitario La Paz**





Proyecto y dirección de
obra del **Salón de Actos
Materno-Infantil del
Hospital, Universitario
La Paz**



h ostelería



Proyecto de interiorismo y
dirección de obras para bar de
copas **Brown Square**

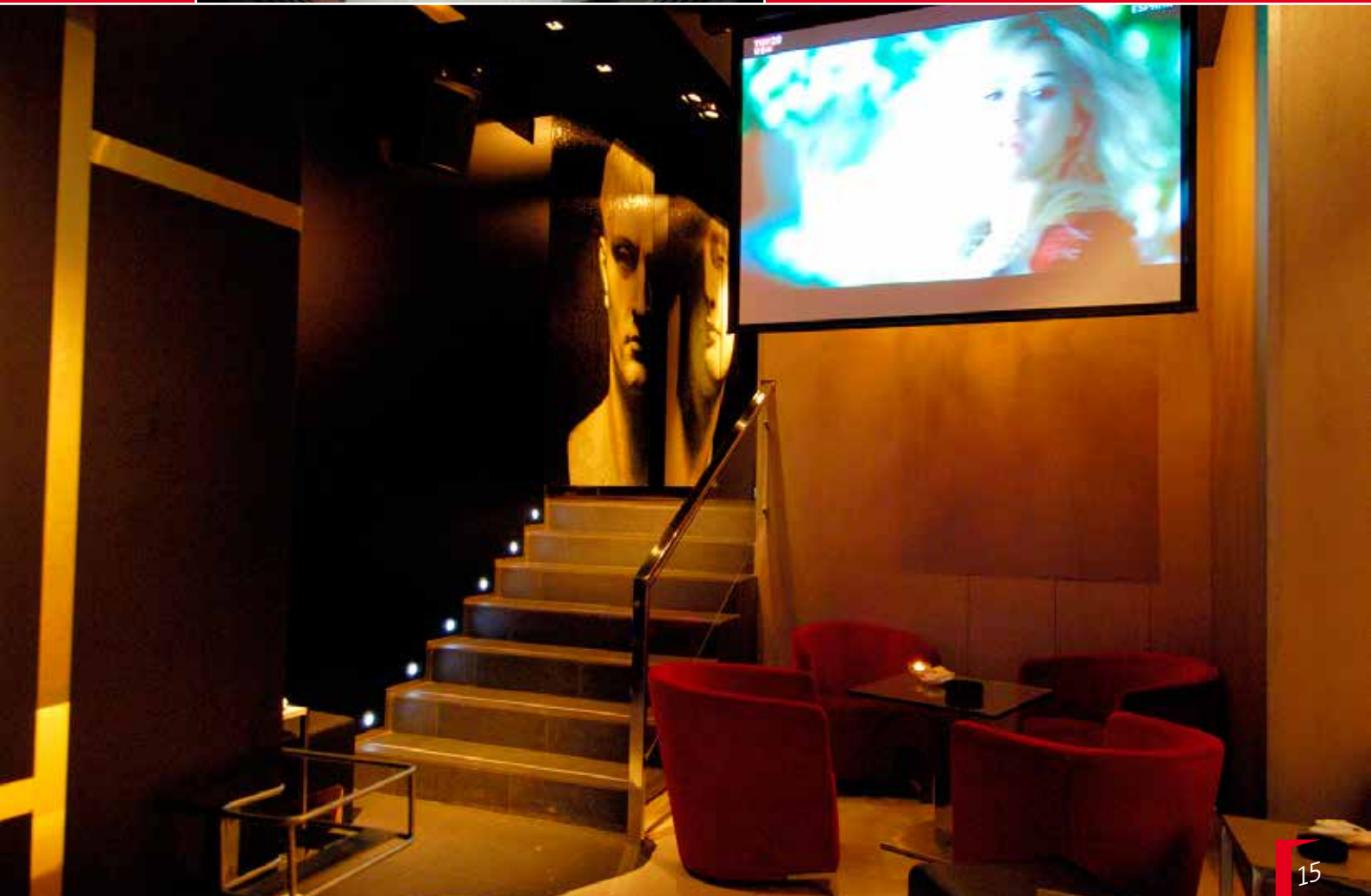

Dirección de obra en
diferentes intervenciones
en los restaurante de la
cadena RIBS.

Reforma y amueblamiento para
bar-restaurante La Cañaterapia



Proyecto de amueblamiento en el **Bar La Encina**



Dirección de obra
en el **restaurante**
El Descanso





Proyecto de interiorismo, decoración, y dirección de obra en la
discoteca Vangely en Villa del Prado

Oficinas



Proyecto de amueblamiento de las nuevas oficinas de la **constructora Napisa**



Proyecto y dirección de obra
de reforma integral de las
oficinas de Wottoline

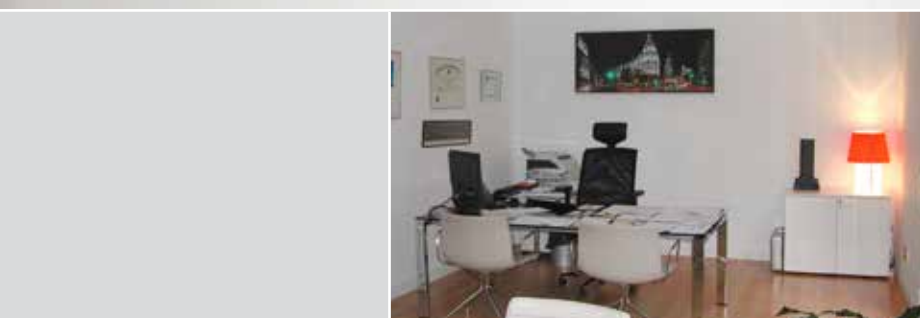
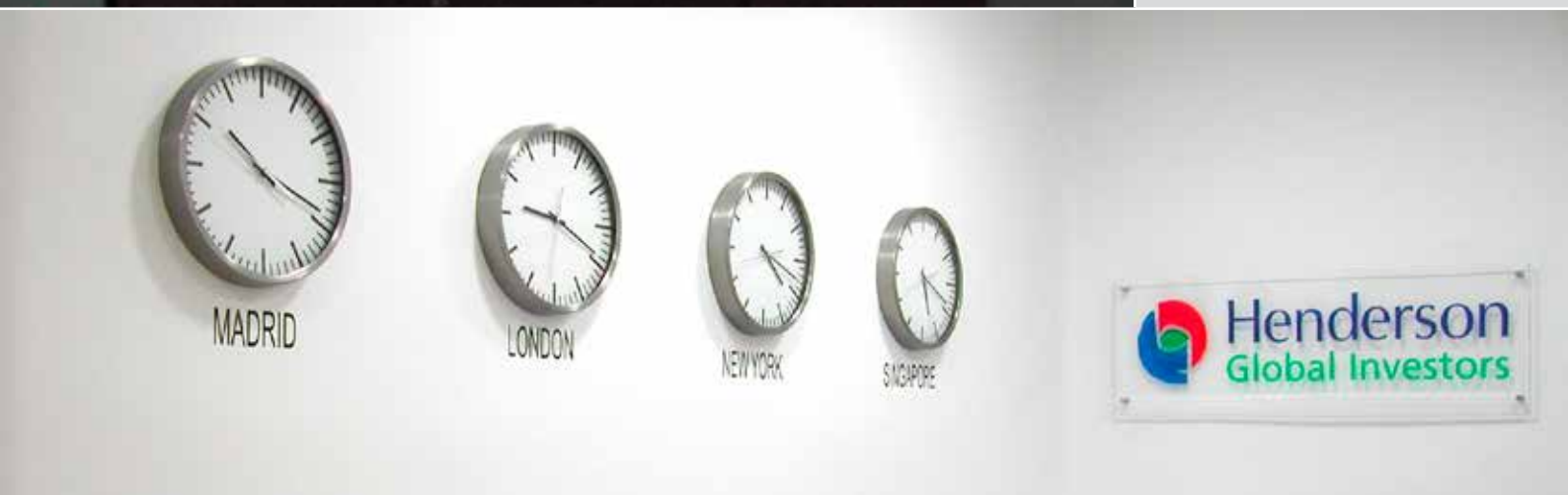

Amueblamiento para la
empresa británica Henderson

apariciones en prensa

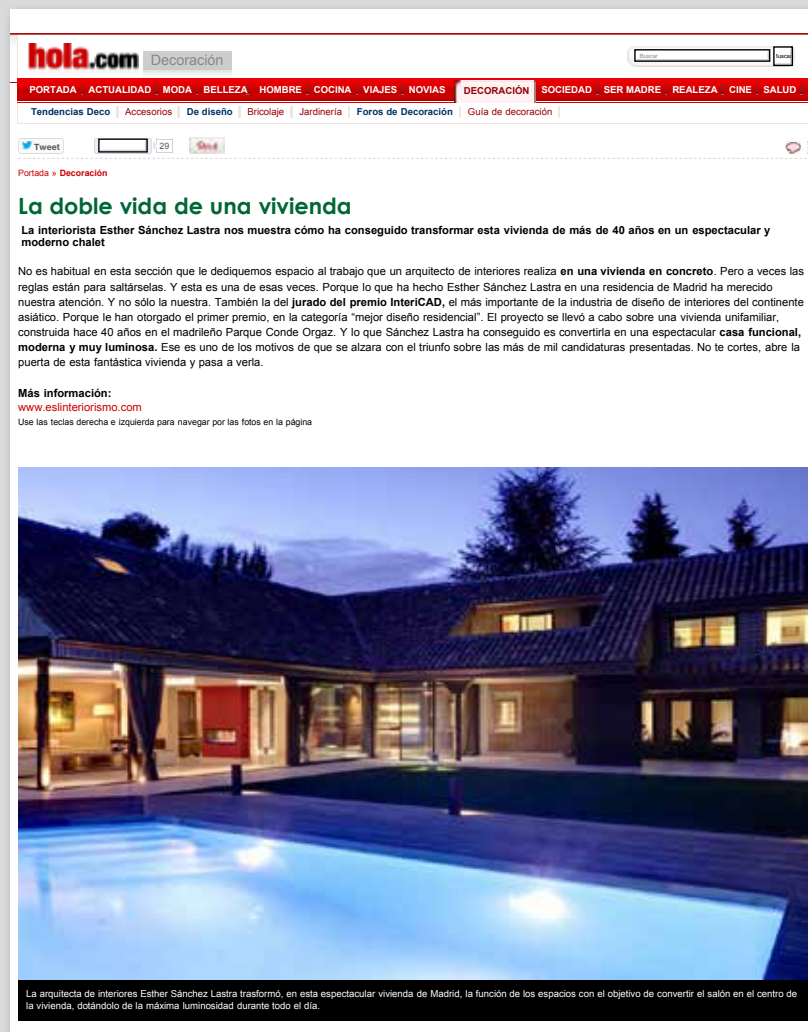

Hola.com Agosto 2012



Telemadrid Mayo 2012



EL MUNDO Y SU VIVIENDA VIERNES 27 DE JULIO DE 2012

SU VIVIENDA EN ELMUNDO.es

INTERIORES

El rejuvenecer de una casa de 40 años

ESTHER SÁNCHEZ-LAstra DA UNA SEGUNDA VIDA A LA VIVIENDA 'UNFAMILIAR ORGA2' SALVAGUARDANDO SU COLUMNA VERTEBRAL

PODÍA PASAR COMO cualquier otro día de su vida. Esther Sánchez-Lastra, 39 años, arquitecta de interiores, estaba en su oficina en Madrid cuando recibió una llamada que le cambió la vida. Se trataba de un cliente que le ofrecía un proyecto que ella consideraba una oportunidad de oro. Se trataba de una vivienda de 40 años de edad, ubicada en el barrio de Arganzuela, que necesitaba un cambio radical. Esther aceptó el reto y se puso manos a la obra. Su primer objetivo fue salvar la columna vertebral de la casa, es decir, su estructura. Para ello, se centró en la reforma de la fachada y la cubierta, así como en la renovación de los suelos y la pintura. A continuación, se dedicó a la reforma de los espacios interiores, creando una distribución más funcional y moderna. El resultado es una vivienda que combina lo mejor de la arquitectura tradicional con las tendencias más actuales. Esther ha logrado transformar una casa antigua en un hogar moderno y acogedor, salvaguardando su esencia y dándole una segunda vida.

Señalada de vivienda 'Unfamiliar Orga2' por la columna vertebral de la fachada y la cubierta

«Hay que saber ajustar los honorarios y el servicio al tipo de encargo y de cliente»

El cliente quería una vivienda moderna y funcional, pero con un toque clásico. Esther se centró en la reforma de la fachada y la cubierta, así como en la renovación de los suelos y la pintura. A continuación, se dedicó a la reforma de los espacios interiores, creando una distribución más funcional y moderna. El resultado es una vivienda que combina lo mejor de la arquitectura tradicional con las tendencias más actuales.

Hay momentos para todo... Ahora es momento de cambiar de casa...

PISOS EN MADRID, en venta.

Apoyamos el buen momento para comprar una casa, beneficiándose de las condiciones de financiación que se ofrecen. Viviendas limpias y acogedoras. A la venta a partir del 15 de agosto de 2012.

Ubicación y conocer nuestra oferta inmobiliaria en Madrid.

C Madrazo 33, Centro, Las Cañas.

Facilitamos planes en un máximo de 10 años, en el mismo mes de pago.

ventas@magnim-partners.es
www.magnimvivendas.com

91 564 06 16

EL MUNDO.es Vivienda

Editor mundial en español | Viernes 27/07/2012 | Actualizado 09:13h.

ESPAÑA Mundo Europa Op-Block Deportes Juegos Olímpicos Economía Vivienda Cultura Toros Ciencia Salud Tecnología Medios TV

Edición ESPAÑA Madrid Andalucía Baleares Barcelona Castilla y León C. Valenciana País Vasco

VAUGHAN Intensive English

"Ahora necesita el inglés para todo"

Profesor Richard Vaughan

Interiores

Compartir

Twitter

Tuets

Herramientas

Enviar a un amigo

Imprimir

En tu móvil

Reciclificar

Además

Anterior: Vuelta a la vida de un palacete, de Paula Rosales

Archivo: Todos los videos de la sección Vivienda

El rejuvenecer de una vivienda de 40 años de edad

Interiorismo | Esther Sánchez-Lastra

Locución: Mario Vicoso

La madreña da una segunda vida a 'Unfamiliar Orga2' protegiendo su esencia

Rediseña un inmueble con grandes ambientes bien articulados abiertos al jardín

Recibe el premio residencial InterCAD Interior Desing 2011 por este proyecto

'Hay que saber ajustar los honorarios y el servicio al encargo y al cliente'

Jorge Salido Cobo | Javier Nadeles (Video) | Madrid

ESTHER SÁNCHEZ-LAstra

Nació en Madrid

Fecha 13-02-1972

Profesión Arquitecta de Interiores

ESTUDIO Esther Sánchez-Lastra Arquitecta de Interiores

CONTACTO esther@estherinteriorismo.com

UNFAMILIAR ORGA2

Tipología Chalet de tres plantas

Superficie 800 metros cuadrados

Dónde Noroeste de Madrid capital Barrio Parque Conde de Orgaz

Qué era Casa proyectada hace 40 años de espaldas a la luz con espacios pequeños y circulación angosta

Trabajo Reforma Integral para iluminar espacios, abrir espacios y dar continuidad a la casa con el jardín

Obra de Noviembre 2010-Julio 2011

Qué es Una casa con máxima luz de ambientes diáfanos y acogedores

Inmueble de grandes espacios bien articulados entre sí

DECORACIÓN

EL CENTRO DEL HOGAR

La materia prima, a veces, no es suficiente. Se puede tener una vivienda de ensueño mal distribuida. Como en este caso: la interiorista tuvo que darle la vuelta y buscó la luz para el salón donde antes se encontraba el dormitorio. Eso fue solo el principio.

Por Patricia López de Tejada. Fotografía de Luis Hevia.

38

DECORACIÓN EL INTERIOR. El interior de esta vivienda partió de una regla clara: dar la vuelta a la casa. La interiorista tuvo que darle la vuelta y buscó la luz para el salón donde antes se encontraba el dormitorio. Eso fue solo el principio.

39

EL PAÍS SEMANAL

LA PRESENCIA DE LA PRESENCIA

Un libro que cambia la vida

APOSTAR POR LA FUNCIONALIDAD

Materiales resistentes y zonificar el espacio sin frenar el paso de la luz son los grandes aciertos de este baño.

ESQUEMA PARA CAMPEÓN FOTOS FERNANDO REJÓN TEXTO PEARL GALEA PLANO ANGEL BILBAO



Un cambio de ubicación fue el primer paso en la reforma de este baño. "Lo trasladamos donde antes estaba el salón y viceversa. Con ello ganábamos coherencia en la distribución de cada espacio", explica Esther Sánchez Laitra, interiorista de este proyecto. La renovación continuó con los revestimientos. "La propietaria se empeñó en vestir las paredes de basalto. Lo había visto en una piscina y le encantó. Y fue un acierto total. Aunque tiene coqueas (pequeños agujeros) y no está tratada para la humedad, no es porosa y su resultado es espectacular. Incluso su textura antideslizante sirvió para el suelo de la ducha", asegura Esther. Su naturalidad se reforzó al colocar las piezas con la misma altura pero en largos distintos, lo que le da un carácter especial. "Para el suelo y la pared más alejada del agua elegimos microcemento, un material que admite el suelo radiante".

► **GRIFERÍA**
Para ganar espacio en la encimera se han elegido dos monomando de pared de Tresa. Grifería con patita del agua en cascada.



TOTAL: 14,91M² 3,60M 4,30M



Hostelería Bar y Restaurantes 2007



La combinación de ambientes, las luces de colores, las superficies brillantes y, sobre todo, la espectacular barra de este local sorprende a sus visitantes. El diseño exclusivo de sus elementos lo convierte en un punto de referencia de la noche del interiorismo más moderno, variado.

The combination of atmospheres, coloured signs, brilliant surfaces and, above all, the spectacular bar of this establishment are a surprise for its visitors. The exclusive design of some of its elements transform it into a land-mark in the Madrid night life and in the most modern interior design.

PUNTO DE REFERENCIA

Land Mark



Decoradores™



P L 6

46. "He visto cosas que vuestros ojos no creerían..."

Maria Asunción Salgado/Esther Sánchez/Eugenia Alvarez

ROUGART GLOBAL DESIGN
VIRGEN DE LOS REYES, 21 LOCAL
28027 MADRID
MOV: 654 21 09 29 / 679 17 48 95
FAX: 91 350 64 13
info@rougart.com

Colaborador
RAQUEL FERNÁNDEZ
ALBERTO PORRAS

Colaborador especial
OBIKA

Casa Decor 2003



Resumen

¿Qué es una casa que se inspira en el futuro?
¿Qué es una casa que se inspira en el futuro?
¿Qué es una casa que se inspira en el futuro?
¿Qué es una casa que se inspira en el futuro?

Proyecto Contract 2006

PROYECTO CONTRAC

TRANSFORMANDO LOS COLS MARIN POSTERIOR

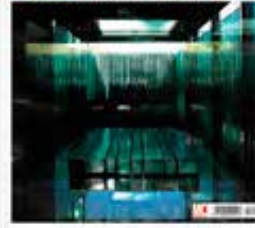

El proyecto de la casa de la familia Salgado, en la zona de los Colos Marinos, es un proyecto de transformación de un espacio existente. El proyecto se centra en la creación de un espacio de vida y de ocio, que se adapte a las necesidades de la familia. El proyecto se centra en la creación de un espacio de vida y de ocio, que se adapte a las necesidades de la familia. El proyecto se centra en la creación de un espacio de vida y de ocio, que se adapte a las necesidades de la familia.

El proyecto de la casa de la familia Salgado, en la zona de los Colos Marinos, es un proyecto de transformación de un espacio existente. El proyecto se centra en la creación de un espacio de vida y de ocio, que se adapte a las necesidades de la familia. El proyecto se centra en la creación de un espacio de vida y de ocio, que se adapte a las necesidades de la familia. El proyecto se centra en la creación de un espacio de vida y de ocio, que se adapte a las necesidades de la familia.

El proyecto de la casa de la familia Salgado, en la zona de los Colos Marinos, es un proyecto de transformación de un espacio existente. El proyecto se centra en la creación de un espacio de vida y de ocio, que se adapte a las necesidades de la familia. El proyecto se centra en la creación de un espacio de vida y de ocio, que se adapte a las necesidades de la familia. El proyecto se centra en la creación de un espacio de vida y de ocio, que se adapte a las necesidades de la familia.

El proyecto de la casa de la familia Salgado, en la zona de los Colos Marinos, es un proyecto de transformación de un espacio existente. El proyecto se centra en la creación de un espacio de vida y de ocio, que se adapte a las necesidades de la familia. El proyecto se centra en la creación de un espacio de vida y de ocio, que se adapte a las necesidades de la familia. El proyecto se centra en la creación de un espacio de vida y de ocio, que se adapte a las necesidades de la familia.

El proyecto de la casa de la familia Salgado, en la zona de los Colos Marinos, es un proyecto de transformación de un espacio existente. El proyecto se centra en la creación de un espacio de vida y de ocio, que se adapte a las necesidades de la familia. El proyecto se centra en la creación de un espacio de vida y de ocio, que se adapte a las necesidades de la familia. El proyecto se centra en la creación de un espacio de vida y de ocio, que se adapte a las necesidades de la familia.

El proyecto de la casa de la familia Salgado, en la zona de los Colos Marinos, es un proyecto de transformación de un espacio existente. El proyecto se centra en la creación de un espacio de vida y de ocio, que se adapte a las necesidades de la familia. El proyecto se centra en la creación de un espacio de vida y de ocio, que se adapte a las necesidades de la familia. El proyecto se centra en la creación de un espacio de vida y de ocio, que se adapte a las necesidades de la familia.

Casa al Día 2002



Transformar toda la casa

Una casa de modernización para sacar más partido al espacio, crear un clima más confortable y conseguir un exterior más atractivo y decorativo.

La casa de esta zona de costa, en la zona de los Colos Marinos, es un proyecto de transformación de un espacio existente. El proyecto se centra en la creación de un espacio de vida y de ocio, que se adapte a las necesidades de la familia. El proyecto se centra en la creación de un espacio de vida y de ocio, que se adapte a las necesidades de la familia. El proyecto se centra en la creación de un espacio de vida y de ocio, que se adapte a las necesidades de la familia.

La casa de esta zona de costa, en la zona de los Colos Marinos, es un proyecto de transformación de un espacio existente. El proyecto se centra en la creación de un espacio de vida y de ocio, que se adapte a las necesidades de la familia. El proyecto se centra en la creación de un espacio de vida y de ocio, que se adapte a las necesidades de la familia. El proyecto se centra en la creación de un espacio de vida y de ocio, que se adapte a las necesidades de la familia.

La casa de esta zona de costa, en la zona de los Colos Marinos, es un proyecto de transformación de un espacio existente. El proyecto se centra en la creación de un espacio de vida y de ocio, que se adapte a las necesidades de la familia. El proyecto se centra en la creación de un espacio de vida y de ocio, que se adapte a las necesidades de la familia. El proyecto se centra en la creación de un espacio de vida y de ocio, que se adapte a las necesidades de la familia.

La casa de esta zona de costa, en la zona de los Colos Marinos, es un proyecto de transformación de un espacio existente. El proyecto se centra en la creación de un espacio de vida y de ocio, que se adapte a las necesidades de la familia. El proyecto se centra en la creación de un espacio de vida y de ocio, que se adapte a las necesidades de la familia. El proyecto se centra en la creación de un espacio de vida y de ocio, que se adapte a las necesidades de la familia.



La casa de esta zona de costa, en la zona de los Colos Marinos, es un proyecto de transformación de un espacio existente. El proyecto se centra en la creación de un espacio de vida y de ocio, que se adapte a las necesidades de la familia. El proyecto se centra en la creación de un espacio de vida y de ocio, que se adapte a las necesidades de la familia. El proyecto se centra en la creación de un espacio de vida y de ocio, que se adapte a las necesidades de la familia.



Esther Sánchez Lastra, Arquitectura de Interiores

C/ Virgen de los Reyes 21

28027 – Madrid

Tel. +34 679 174 895

esther@eslinteriorismo.com

www.eslinteriorismo.com

