

# CURRICULUM

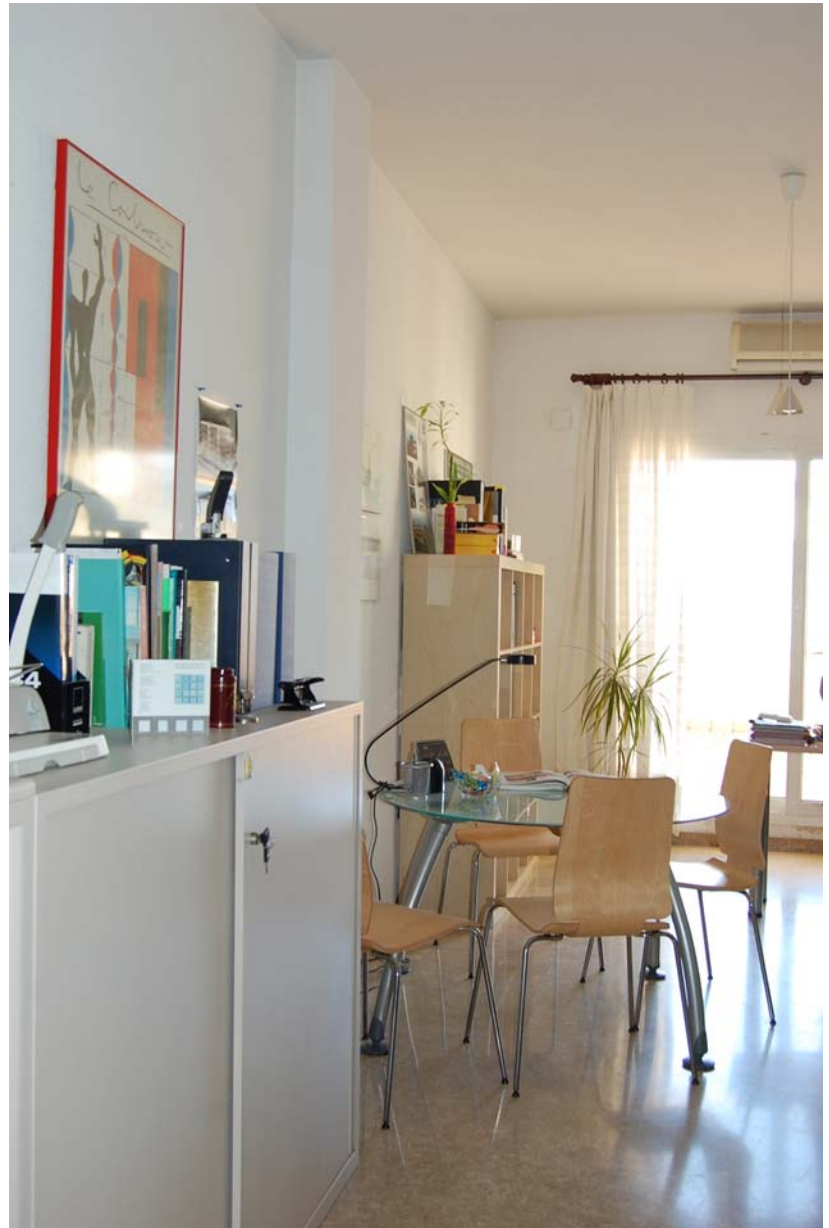

Macarena Benítez Roldán

Pilar Real Gil

RESIDENCIAL GELVES GUADALQUIVIR.  
APTO. 1014  
41120. GELVES. SEVILLA

Tlfnos: 955761648 – 615315989  
Fax: 955761648

e-mail: [benitez.real@gmail.com](mailto:benitez.real@gmail.com)  
web: [www.benitez-real.es](http://www.benitez-real.es)

## **DATOS DEL ESTUDIO**

### **COMPONENTES:**

Macarena Benítez Roldán. ARQUITECTA  
Mª Pilar Real Gil. ARQUITECTA

### **LOCALIZACIÓN:**

Residencial Gelves-Guadalquivir. Apartamento 1.014  
41120. Gelves. SEVILLA  
Teléfonos de contacto: 955761648 – 615315989  
Fax: 955761648  
e-mail: benitez.real@gmail.com  
br.estudio@benitez-real.es  
web: www.benitez-real.es

### **EMPRESAS COLABORADORAS:**

EDARTEC CONSULTORES S.L.  
INSUR J.G. S.L.U.  
IH INGENIERÍA  
ENVIA TELECOMUNICACIONES

## DATOS ACADÉMICOS

Macarena Benítez Roldán  
Nº de colegiada en COAS.- 4.044

Titulación y especialidad:

**Arquitecta – Urbanismo.** Escuela Técnica Superior de Arquitectura de Sevilla.

**Master en Peritaciones y Reparaciones de Edificios por la Universidad de Sevilla.**

Perteneciente a la Agrupación de Arquitectos Peritos y Forenses del COAS, donde ejercí el cargo de Tesorera desde abril de 2004 a diciembre de 2007

Perteneciente a la Agrupación de Arquitectos Analistas Inmobiliarios del COAS.

### **Cursos:**

- Jornadas sobre Sociedad, Tecnología y Medio Ambiente.
- Curso de Aptitud Pedagógica de 180 horas.
- Curso de Cálculo de Estructuras por ordenador (CYPE).
- III Curso de Especialización de Inspección Técnica de Edificaciones.
- Curso Intensivo de Valoraciones Inmobiliarias, Valoraciones de Garantías y Tasaciones Hipotecarias, organizado por Arquitasa.
- Curso Intensivo de Urbanismo y Valoraciones. Métodos Residuales de Valoración del Suelo. El Método Dinámico, organizado por Arquitasa.
- Participación como Ponente en el IV curso de Especialización en ITE, en la ponencia "Ejercicio libre Vs Administración" del II MÓDULO: LA INSPECCION TÉCNICA EN EDIFICACIONES DESDE LA ADMINISTRACION.
- Taller de Diseño y Cálculo de Estructuras II: Cimentaciones Superficiales II, Losas Armadas y Estructuras Bidireccionales de Hormigón.
- Jornadas sobre "La Función Pericial del Arquitecto: Aspectos Jurídicos, Urbanísticos y Técnicos".
- Curso de Gestión Inmobiliaria. Viabilidad de Promociones Inmobiliarias.
- Jornadas sobre "Errores frecuentes y Patologías estructurales".
- Curso de Gestión Urbanística en el marco de la Ley de Ordenación Urbanística de Andalucía.

### **Contratos:**

- Contrato de Seguimiento, Control y Coordinación de la Ejecución de la obra de 38 viviendas Unifamiliares en Bormujos (Sevilla), con **CONQUERO S.L.**, Mayo 2002.
- Contrato de Seguimiento, Control y Coordinación de la Ejecución de la obra de 24 viviendas Plurifamiliares en San Juan del Puerto (Huelva), con **CONQUERO S.L.**, Noviembre 2002.
- Contrato de Prestación de Servicios de Arquitecto a desempeñar en la **GERENCIA DE URBANISMO de Sevilla**, para el desarrollo de trabajos relacionados con la Inspección Técnica de Edificios. Agosto de 2003 a Abril de 2004.
- Contrato Laboral de Arquitecto desempeñado en la **Sección de Conservación de la Edificación de la GERENCIA MUNICIPAL DE URBANISMO DEL AYUNTAMIENTO DE SEVILLA**. De Marzo de 2008 a Junio de 2008 y de Julio de 2008 a Diciembre de 2008.

## DATOS ACADÉMICOS

M<sup>a</sup> del Pilar Real Gil.

Nº de colegiada en COAS.- 4.045

Titulación y especialidad:

**Arquitecta – Urbanismo**. Escuela Técnica Superior de Arquitectura de Sevilla.

**Master en Peritaciones y Reparaciones de Edificios por la Universidad de Sevilla.**

Perteneciente a la Agrupación de Arquitectos Peritos y Forenses del COAS.

Perteneciente a la Agrupación de Arquitectos Analistas Inmobiliarios del COAS.

### **Doctorado y Cursos de Postgrado:**

Cursos de Doctorado del Departamento de Construcciones Arquitectónicas en el programa de Rehabilitación Arquitectónica y Urbana:

- Refuerzos Antiguos de Edificios Antiguos
- Análisis Formal y Ciudad Histórica
- Proyectos de Intervención en Edificios Históricos
- El estudio del Estado de los Materiales en la Rehabilitación
- Rehabilitación Estructural
- Métodos no destructivos de Evaluación de Estructuras de Madera
- Cimentaciones en Arcillas Expansivas

### **Cursos:**

- III Curso de Especialización de Inspección Técnica de Edificaciones.
- Curso de Cálculo de Estructuras por ordenador (CYPE).
- Participación como Ponente en el IV curso de Especialización en ITE, en la ponencia "Ejercicio libre Vs Administración" del II MÓDULO: LA INSPECCION TÉCNICA EN EDIFICACIONES DESDE LA ADMINISTRACION.
- Patologías, Reparación y Refuerzo de Forjados convencionales en la Edificación.
- Taller de Diseño y Cálculo de Estructuras II: Cimentaciones Superficiales II, Losas Armadas y Estructuras Bidireccionales de Hormigón.
- Jornadas sobre "La Función Pericial del Arquitecto: Aspectos Jurídicos, Urbanísticos y Técnicos".
- Curso de Gestión Inmobiliaria. Viabilidad de Promociones Inmobiliarias.
- Jornadas sobre "Errores frecuentes y Patologías estructurales".
- Jornadas sobre Calidad y Construcción Bioclimática. Edificación Sostenible.

### **Contratos:**

- Contrato de Seguimiento, Control y Coordinación de la Ejecución de la obra de 38 viviendas Unifamiliares en Bormujos (Sevilla), con **CONQUERO S.L.**, Mayo 2002.
- Contrato de Seguimiento, Control y Coordinación de la Ejecución de la obra de 24 viviendas Plurifamiliares en San Juan del Puerto (Huelva), con **CONQUERO S.L.**, Noviembre 2002.
- Contrato de Prestación de Servicios de Arquitecto a desempeñar en la **GERENCIA DE URBANISMO de Sevilla**, para el desarrollo de trabajos relacionados con la Inspección Técnica de Edificios. De Agosto de 2003 a Abril de 2004.

## EXPERIENCIA PROFESIONAL DEL ESTUDIO

### INICIATIVA PRIVADA:

#### Proyectos de Edificación:

- Proyecto Básico y de Ejecución de Ampliación de vivienda unifamiliar en Castilleja de la Cuesta. Julio de 1998.
- Expediente de Legalización de piscina en vivienda unifamiliar en Gelves, (Sevilla). Marzo de 1998.
- Redacción de Estudio de Seguridad y Salud de Control de olores E.D.A.R., en Almería. Junio de 1999.
- Redacción de Proyecto Básico, Ejecución y Dirección de Obras de 50 apartamentos turísticos, locales comerciales y garaje en Isla Canela, Ayamonte (Huelva). Mayo de 2000.



- Proyecto Básico, Ejecución y Dirección de Obras de Ampliación de vivienda unifamiliar en Mairena del Aljarafe (Sevilla). Julio de 2000.
- Proyecto Básico, Ejecución y Dirección de Obras de vivienda unifamiliar en Burguillos (Sevilla). Octubre de 2000.
- Expediente de Legalización de local – almacén en Dos Hermanas (Sevilla). Diciembre de 2000.
- Redacción de Proyecto Básico, Ejecución y Dirección de Obras, de 14 viviendas unifamiliares adosadas en La Antilla, Lepe (Huelva). Junio de 2001.

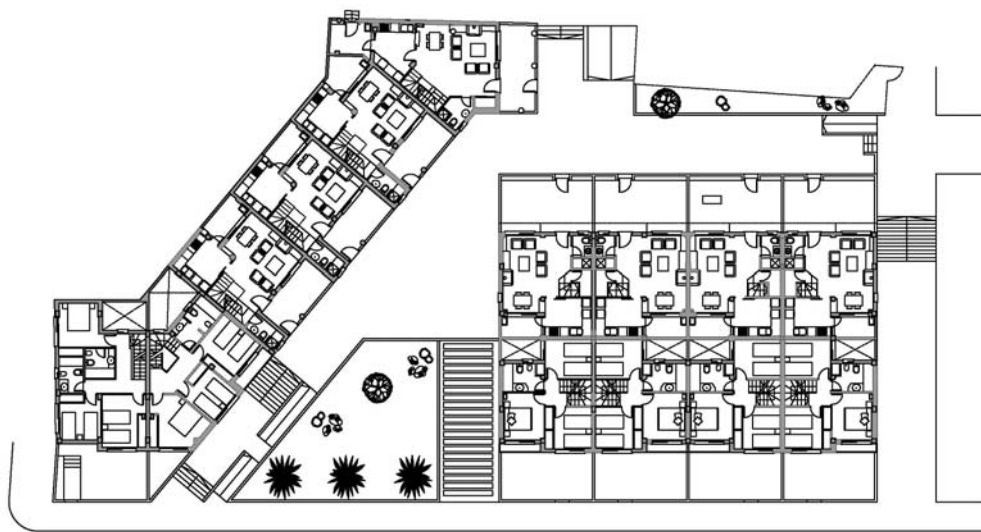



- Redacción de Proyecto de Adecuación de Local Comercial para peluquería canina en Sevilla. Junio de 2001.
- Redacción de Proyecto Básico y Ejecución de piscina en Vivienda unifamiliar. En Mairena del Aljarafe. Sevilla. Septiembre 2001.
- Redacción de Proyecto Básico y Ejecución, de Ampliación de dos viviendas unifamiliares pareadas en Valencina de la Concepción (Sevilla). Enero de 2002.
- Redacción de Proyecto Básico, Ejecución y Dirección de Obras de Vivienda Unifamiliar Aislada en Valencina de la Concepción. (Sevilla). Noviembre de 2003.

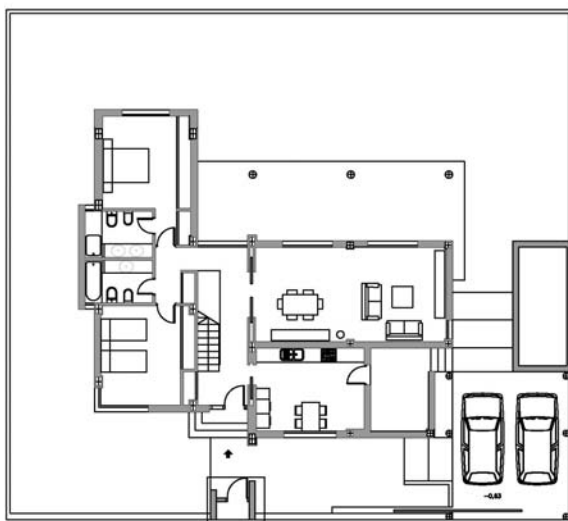

- Redacción de Proyecto Básico y Ejecución de 20 Viviendas unifamiliares Pareadas en Espartinas. (Sevilla). Diciembre de 2003.
- Redacción de Proyecto Básico, Ejecución y Dirección de Obras de Ampliación de Vivienda Unifamiliar Aislada en Bormujos (Sevilla). Febrero de 2004.



- Redacción de Proyecto de Demolición, Estudio de Seguridad y Salud y Dirección de Obras de Vivienda unifamiliar entre medianeras en calle Concejal Jiménez Becerril nº 22. Sanlúcar la Mayor (Sevilla). Julio de 2004.
- Redacción de Proyecto Básico, Ejecución y Dirección de Obra de 10 Viviendas unifamiliares Pareadas en Espartinas (Sevilla). Septiembre de 2004.



- Redacción de Proyecto Básico, Ejecución y Dirección de Obras de 4 Viviendas Plurifamiliares, en calle Concejal Jiménez Becerril nº 22. Sanlúcar La Mayor (Sevilla). Abril de 2005.



- Proyecto Básico y Ejecución de Piscina en Vivienda Unifamiliar en Mairena del Aljarafe. Septiembre de 2005.



- Proyecto Básico, Ejecución y Dirección de Obras de Reforma y Ampliación de 8 viviendas plurifamiliares en Dos Hermanas (Sevilla). Octubre de 2005.

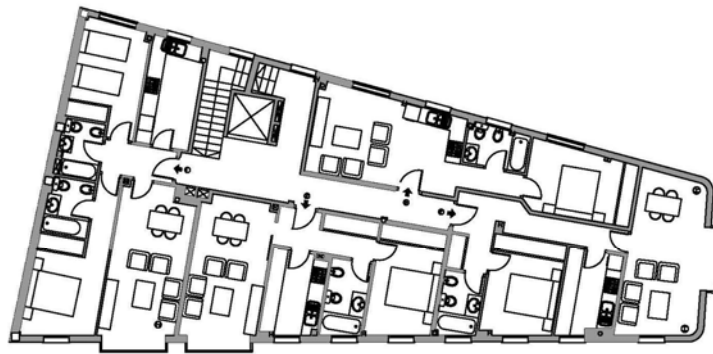

- Expediente de Legalización de porche y cerramiento de torreón de vivienda unifamiliar aislada en Mairena del Aljarafe (Sevilla). Agosto de 2005.
- Reforma de vivienda unifamiliar adosada en Mairena del Aljarafe. Sevilla. Septiembre 2005.



- Expediente de Legalización de ampliación de vivienda unifamiliar adosada en Mairena del Aljarafe (Sevilla). Septiembre de 2005.
- Proyecto Básico, Ejecución y Dirección de Obras de Reforma y Ampliación de Vivienda Unifamiliar Aislada en Tomares. Sevilla, Octubre de 2005.



- Proyecto Básico, Ejecución y Dirección de Obras de Vivienda Unifamiliar entremedianeras en Bollullos de la Mitación (Sevilla). Enero de 2006.

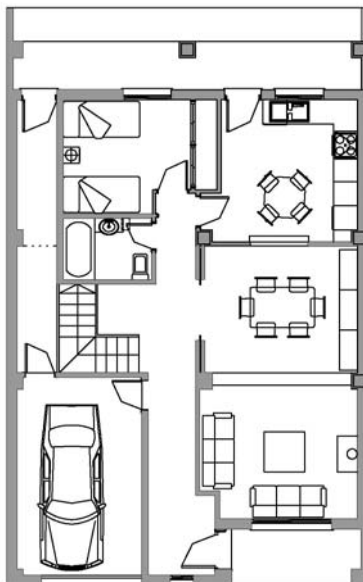

- Proyecto Básico y Ejecución de 31 Viviendas unifamiliares adosadas en Cantillana (Sevilla). Marzo de 2006.

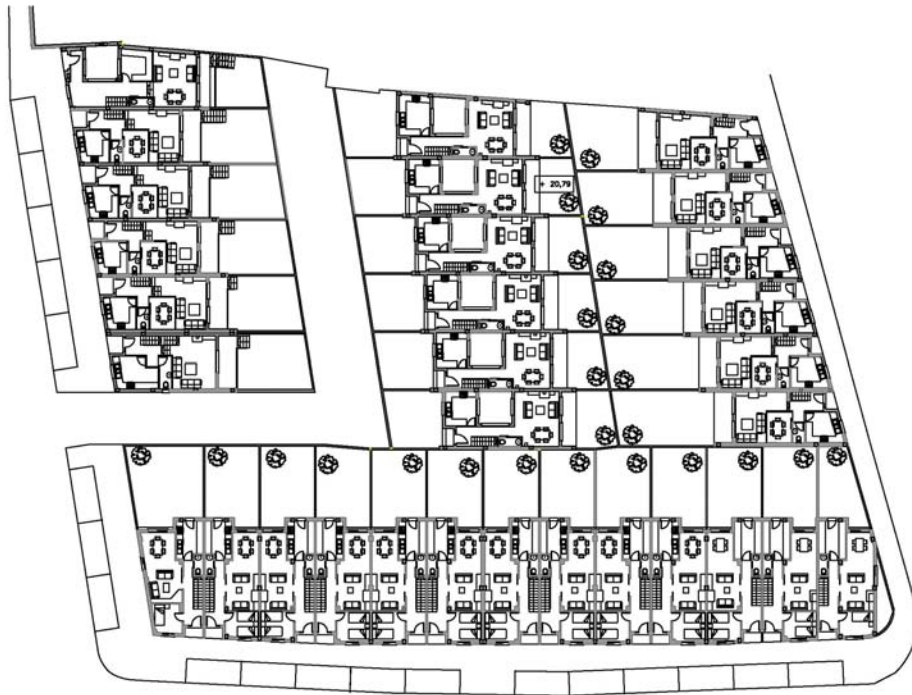

- Proyecto de Demolición de edificaciones en solar sito en calle Nuestra Señora del Rocío nº 27. Almonte (Huelva). Marzo de 2006.
- Proyecto Básico y Ejecución de 29 viviendas y sótano de aparcamientos en calle Virgen del Rocío nº 25 - 27 Almonte (Huelva). Marzo de 2006.



- Proyecto Básico, Ejecución y Dirección de Obras de 17 viviendas plurifamiliares, locales y garaje en calle Sorolla 12-14-16, Pilas (Sevilla). Octubre de 2006.



- Reparación de edificio sito en calle Playa de Chipiona nº 5, Sevilla. Enero de 2007.
- Proyecto Básico, Ejecución y Dirección de Obras de 6 viviendas plurifamiliares, garaje y trasteros en calle San José nº 20. Sanlúcar La Mayor (Sevilla). Febrero de 2007.

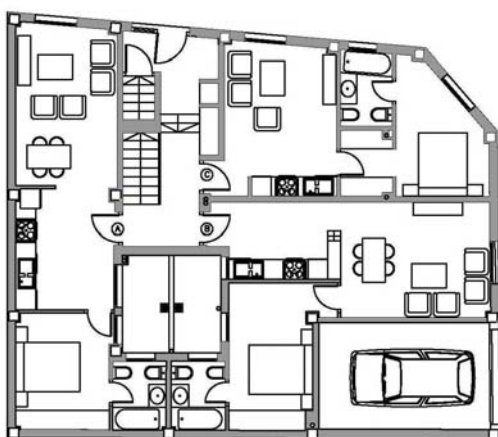

- Proyecto de demolición de vivienda unifamiliar entremedianeras en calle Maria Auxiliadora nº 9. Sanlúcar La Mayor (Sevilla). Febrero de 2007.
- Reparación de edificio sito en Avenida Doctor Fedriani nº 34, Sevilla. Marzo de 2007.
- Proyecto Básico, Ejecución y Dirección de Obras de ampliación de recorrido de ascensor a planta sótano en edificio residencial sito en calle Albareda nº 22B, Sevilla. Marzo de 2007.

- Proyecto Básico de 2 viviendas plurifamiliares en calle Maria Auxiliadora nº 9. Sanlucar La Mayor (Sevilla). Abril de 2007.



- Proyecto de demolición y Dirección de Obras de vivienda unifamiliar entre medianeras en calla Garci-Fernández nº 4. Sevilla. Julio de 2007.
- Proyecto Básico y Ejecución de 5 viviendas plurifamiliares y aparcamientos en calle Garci-Fernández nº 4 Sevilla. Julio de 2007.

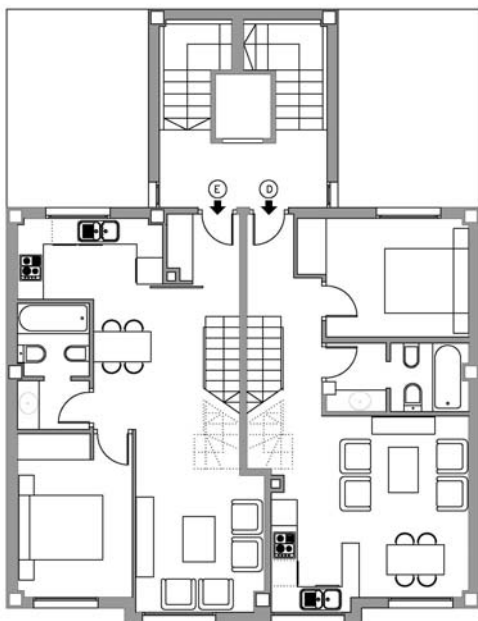



- Proyecto Básico, Ejecución y Dirección de Obras de adecuación de local para estanco en calle Manuel López Farfán nº 134. San Juan de Aznalfarache (Sevilla). Noviembre de 2007.
- Proyecto Básico, Ejecución y Dirección de Obras de ampliación de local para Compañía telefónica en calle Miquete, 33. Las Pajanosas. Guillena. Sevilla. Junio de 2008.
- Proyecto Básico, Ejecución y Dirección de Obras de Vivienda Unifamiliar entremedianeras en calle Dolores León nº 33, Sevilla. Septiembre 2009.
- Proyecto Básico y Ejecución de Adecuación de Local para Oficinas de uso restringido en calle Berdigón nº 1. Entreplanta. Huelva. Diciembre 2009.



- Dirección de Obras Inminentes derivadas de la Inspección Técnica de la Edificación sita en calle Carlos Cañal nº 34 de Sevilla. Junio 2010.
- Proyecto Básico, Ejecución y Dirección de Obras de instalación de Elevador en Vivienda Unifamiliar en calle Bernal Díaz del Castillo nº 27, Alcalá de Guadaira, Sevilla. Julio 2010.
- Proyecto Básico, Ejecución y Dirección de Obras de Instalación de Ascensor en Edificio Residencial en Calle Pedro Gual Villalbi nº 8, Sevilla. Septiembre 2010.
- Proyecto Básico, Ejecución y Dirección de Obras de Vivienda Unifamiliar aislada en Parcela 35 de la Urbanización Puerta de Hierro en Espartinas, Sevilla. Marzo 2011.



- Proyecto Básico, Ejecución y Dirección de Obras de Reforma y Ampliación de Vivienda Unifamiliar entremedianeras en calle Cristo de la Sed nº 13, Sevilla. Marzo 2011.
- Proyecto Básico, Ejecución y Dirección de Obras de Reforma y Ampliación de "La Casa del Estanque" para uso de Bar-Restaurante en Jardines de las Delicias, Sevilla. Noviembre 2011.



Lr arquitectas

- Proyecto Básico, Ejecución y Dirección de Obras de Reforma de Kiosco-Bar "Libano" en Jardines de las Delicias, Sevilla. Noviembre 2011.



- Certificado De Seguridad y Accesibilidad de Local Comercial para uso de tienda.
- Licencia de Apertura de "La Casa del Estanque" para uso de Bar-Restaurante en Jardines de las Delicias, Sevilla. Julio 2012.
- Proyecto Básico, Ejecución y Dirección de Obras de Reforma y Ampliación de Vivienda Unifamiliar entremedianeras en c/ Compasión nº 1. Sevilla. Octubre 2012

### Trabajos de Urbanismo:

- Modificación puntual de las Normas Subsidiarias de Cortegana (Huelva). Junio de 2005.
- Estudio de Detalle de Área Urbana entre las calles Veredas, Barquete y Fuentezuela, en Cantillana (Sevilla). Noviembre de 2005.
- Proyecto de Parcelación de parcelas catastrales sitas en calles Veredas Barquete y Fuentezuela. Cantillana (Sevilla). Mazo de 2006.
- Plan Especial de Reforma Interior de la U.E nº 7 de Segura de León (Badajoz). Abril de 2007.

- Estudio de Impacto Medioambiental de la U.E nº 7 de Segura de León (Badajoz). Julio de 2007.
- Proyecto de Reparcelación de la U.E.-7 de Segura de León. Badajoz. Marzo de 2008

### **Informes, Peritaciones, Tasaciones y otros:**

- Informe pericial de vivienda en inmueble sito en calle Alejo Fernandez nº 4. Sevilla, Agosto de 2003.
- Informe sobre medición superficie de edificio en calle San Jacinto nº 10. Sevilla, Noviembre de 2005.
- Informe Pericial de Vivienda Unifamiliar en Gelves (Sevilla). Mayo de 2006.
- Informe de Vivienda Unifamiliar en Huévar del Aljarafe (Sevilla). Junio de 2006.
- Informe pericial de Edificio Regio sito en calle Fernando Tirado nº 22. Sevilla. Diciembre de 2006.
- Informe de tasación del valor en renta del inmueble sito en calle Benidorm 3, acs 2. Julio de 2006.
- Informe Técnico de viabilidad de local para desarrollo de actividad de Hostelería en Ronda de Capuchinos 31-33. Local 3ª. Sevilla. Septiembre de 2007
- Informe Técnico de viabilidad de local para desarrollo de actividad de Hostelería en Edificio Ronda. Local 7-8. Carretera de Carmona. Sevilla. Mayo de 2008
- Informe Técnico de viabilidad de local para desarrollo de actividad de Hostelería en Edificio Ronda. Local 12. Carretera de Carmona. Sevilla. Mayo de 2008
- Informe Técnico de Edificio Ronda sito en Ronda de Capuchinos 31, 33, 35 y Avda de Miraflores 2. Mayo de 2008.
- Dictamen sobre Documento de Proyecto para crematorio y anexos sito en el cementerio municipal San Fernando de Sevilla. Mayo de 2008.
- Informe Pericial de edificio "Residencial Augusta", en Avda. Lusitania nº 49-51-53. Mérida. Badajoz. Noviembre de 2008.
- Estudio de estructura metálica para soporte de paneles fotovoltaicos. Marzo de 2009.
- Informe Técnico de vivienda en Edificio Plurifamiliar sito en calle Joaquín Costa 32. Sevilla. Noviembre de 2009.
- Informe Pericial de Solar sito en Avenida de Palomares nº 14. San Juan de Aznalfarache. Sevilla. Marzo de 2011.
- Informe sobre Documento de Proyecto de Centro Deportivo "Zacatín", en Alcalá de Guadaira, Sevilla. Mayo 2012

- CERTIFICADOS DE INSPECCION TÉCNICA REALIZADOS EN SEVILLA:

- |                        |                              |
|------------------------|------------------------------|
| . Paraguay nº 6.       | . Padre García Tejero nº 35. |
| . Uruguay nº 13.       | . Venezuela nº 4.            |
| . Uruguay nº 15.       | . Tajo nº 3.                 |
| . Uruguay nº 19.       | . Tenerife nº 1.             |
| . Júcar nº 2.          | . Tenerife nº 9.             |
| . Júcar nº 5.          | . Bolivia nº 29.             |
| . Chile nº 8.          | . Amazonas nº 1.             |
| . Chile nº 12.         | . Cardenal Spinola nº 27.    |
| . Chile nº 21.         | . María de Molina 13-15-17.  |
| . Chile nº 25.         | . Manuel Carretero nº 9.     |
| . Chile nº 29.         | . Perú nº 1.                 |
| . Perú nº 5.           | . Ebro nº 17.                |
| . Lima nº 28.          | . Tajo nº 28.                |
| . Ifni nº 10.          | . Júcar nº 34.               |
| . San Jorge nº 15      | . Azucena nº 17              |
| . Bergantín nº 13      | . Cristo de la sed nº 13     |
| . Monsalves nº 22      | . Carlos Cañal nº 34         |
| . Manzana nº 22        | . Guadamar nº 7              |
| . Plaza San Gabriel, 1 | . Portoalegre, 11            |
| . Avellana, 6          | . Pava, 16                   |
| . Manzana, 24          |                              |

**INICIATIVA PÚBLICA:**

- Programa de Rehabilitación Autonómica de 20 viviendas en Santiponce (Sevilla), para la **Consejería de Obras Públicas y Transportes, JUNTA DE ANDALUCIA**. Noviembre 2001.
- Proyecto Básico y Ejecución, Estudio de Seguridad y Salud, Dirección de Obras y Coordinación de Seguridad y Salud de 37 viviendas de V.P.O., locales comerciales y aparcamientos en Lebrija, (Sevilla). Promovido por **INMUvisa**, (Iniciativa Municipal para la Vivienda Sociedad Anónima). Enero de 2002.

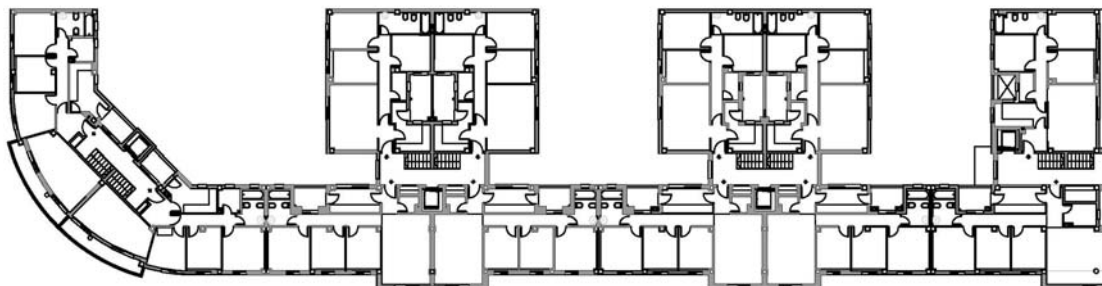



- Programa de Rehabilitación Autonómica de 25 viviendas en La Roda de Andalucía (Sevilla), para la **Consejería de Obras Públicas y Transportes, JUNTA DE ANDALUCIA**. Julio de 2002.
- Redacción de Proyectos Básico, Ejecución y Dirección de Obras de Rehabilitación y mejora de dotaciones en Edificios Residenciales, para **EPSA (Empresa Pública del Suelo de Andalucía) de la Consejería de Obras Públicas y Transportes, JUNTA DE ANDALUCIA**, en:

Edificio de viviendas plurifamiliares en calle Odiel, 17 de Camas, Sevilla.

Edificio de viviendas plurifamiliares en calle Castillo de Alcalá de Guadaira, 4 de Sevilla.

Edificio de viviendas plurifamiliares en calle Juan Díaz de Solís, 5 de Sevilla.

Edificio de viviendas plurifamiliares en calle Granada, 1 de Camas, Sevilla.

Edificio de viviendas plurifamiliares en calle Marbella, 8 de Camas, Sevilla.

Edificio de viviendas plurifamiliares en calle Galicia, 1 de Camas, Sevilla.

Edificio de viviendas plurifamiliares en calle Galicia, 4 de Camas, Sevilla.

Edificio de viviendas plurifamiliares en calle Castillo de Alcalá de Guadaira, 10 de Sevilla.

Edificio de viviendas plurifamiliares en calle Avellana, 2 de Sevilla.

Edificio de viviendas plurifamiliares en calle Camino de los toros, 5 de Sevilla.

Edificio de viviendas plurifamiliares en calle Manzana, 24 de Sevilla.

Edificio de viviendas plurifamiliares en calle Avellana, 6 de Sevilla.

Edificio de viviendas plurifamiliares en calle Cereza, 1 de Sevilla.

Edificio de viviendas plurifamiliares en calle Manzana, 16 de Sevilla.

Edificio de viviendas plurifamiliares en Plaza San Gabriel, 1 de Sevilla.

Edificio de viviendas plurifamiliares en calle Avellana, 3 de Sevilla.

Edificio de viviendas plurifamiliares en calle Guadamar, 7 de Sevilla.



- Estudio Urbanístico para la Instalación de Ascensores en Barriada Huerta del Carmen, Sevilla, para **EPSA (Empresa Pública del Suelo de Andalucía) de la Consejería de Obras Públicas y Transportes, JUNTA DE ANDALUCIA**. Diciembre de 2007.
- Redacción de Estudio de Seguridad y Salud para la obra de "Rehabilitación de Celdas, noviciado y otras dependencias auxiliares del Convento Santa María de Jesús", en calle Aguilas nº 22, de Sevilla, para la **Gerencia Municipal de Urbanismo del Ayuntamiento de Sevilla**. Enero de 2009.
- Redacción de Estudio de Seguridad y Salud para la obra de "Rehabilitación del Claustro del Convento de San José del Carmen (Las Teresas)", en calle Santa Teresa nº 7, de Sevilla, para la **Gerencia Municipal de Urbanismo del Ayuntamiento de Sevilla**. Febrero de 2009.

## ANTEPROYECTOS:

- Hotel en Segura de León. Badajoz.



- Viviendas en Segura de León. Badajoz.



- Estación de Servicio en Alcalá de Guadaira. Sevilla



## PRESENTACIÓN A CONCURSOS:

- Concurso de 46 viviendas protegidas en régimen general y otras edificaciones complementarias en la parcela PB18 UE1 del Plan Parcial SR-10 Mairena Centro. Mairena del Aljarafe. Sevilla. Febrero 2005



- Concurso de 55 viviendas protegidas en alquiler con opción a compra y aparcamientos en calle Coca de la Piñera. Baeza . Jaen. Junio 2009



ESCALA 1/300 ALZADO PRINCIPAL



ESCALA 1/2000 SITUACION

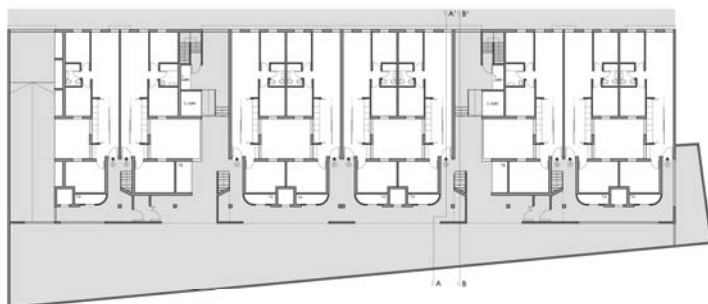

ESCALA 1/300 PLANTA BAJA



- Concurso de 61 viviendas protegidas y otras edificaciones complementarias en la parcela M-8 de la UE1 del Plan Parcial SR-12 de Mairena del Aljarafe. Sevilla. Junio 2008



- Concurso de Edificio de 5 viviendas en Trinidad-Perchel. Málaga. Septiembre 2008





- Concurso de viviendas protegidas en alquiler en calle Palomar nº 7. Sanlúcar de Barrameda. Cádiz. Noviembre 2008



- Concurso de 13 viviendas unifamiliares protegidas en régimen general en Hinojosa del Duque. Córdoba. Abril 2009

