

Estado previo

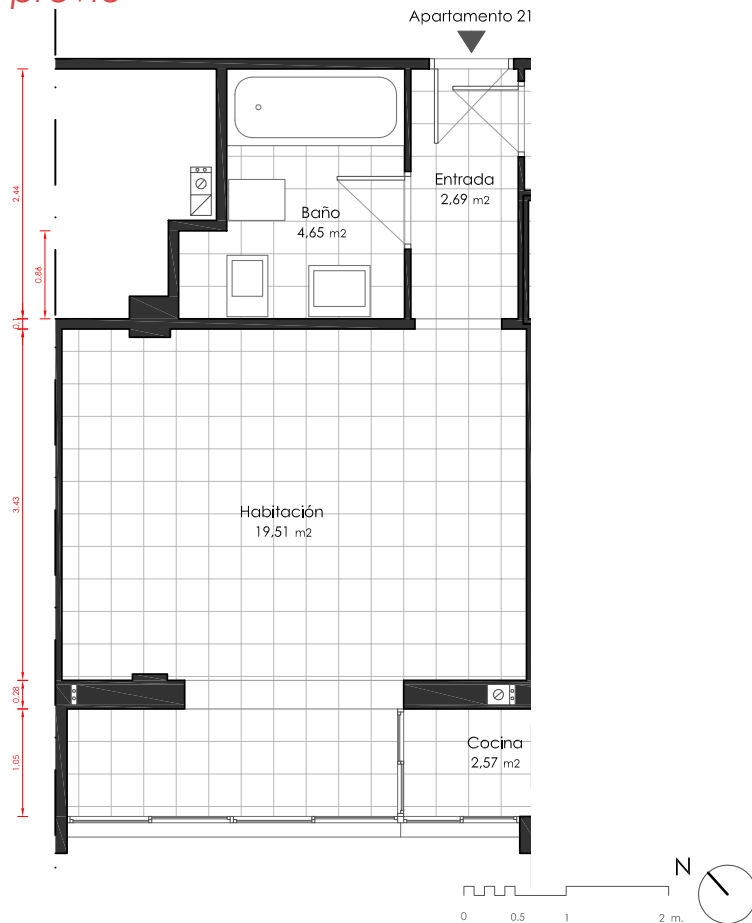

Intenciones

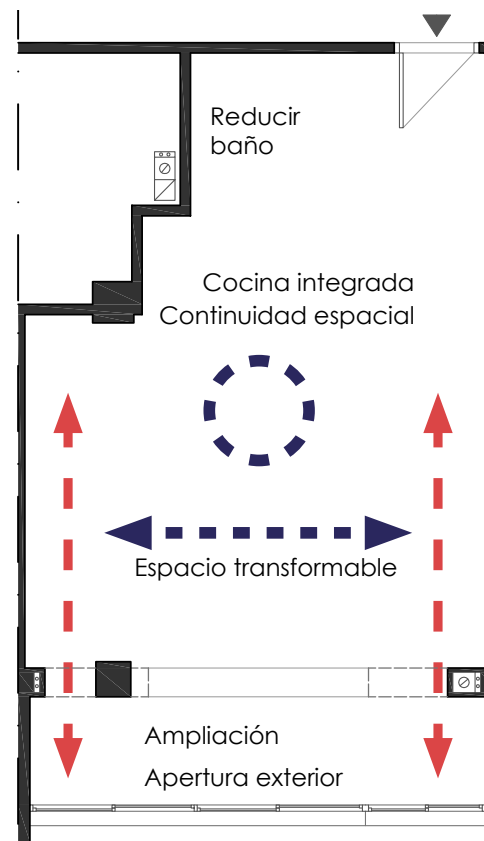

APARTAMENTO 30M2 Reforma integral. Mejora de distribución, instalaciones, revestimientos y carpinterías.







*Propuestas de
distribución*

*Propuestas de
distribución*



Propuestas de
distribución







Estado previo

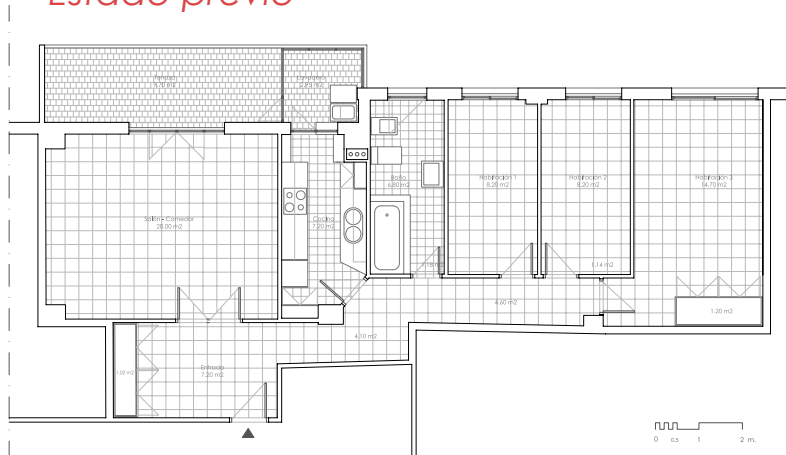

Intenciones

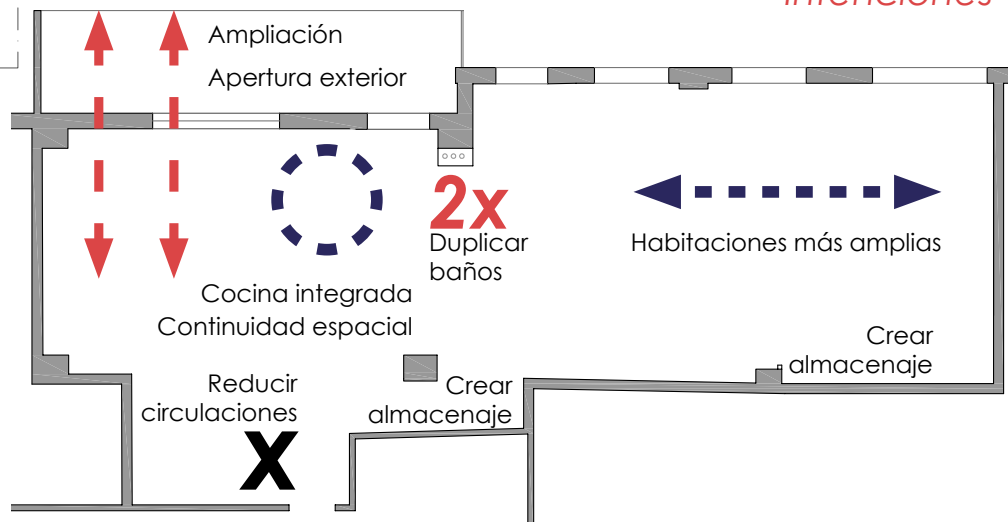

VIVIENDA TRES DORMITORIOS. SEPTIEMBRE 2014. Reforma integral. Mejora de distribución, instalaciones, revestimientos y carpinterías.





Propuesta distribución

Ampliación de salón-comedor eliminando distribuidor de entrada y aprovechando parte del balcón, cocina integrada en salón-comedor y optimización de dormitorios y armarios empotrados.



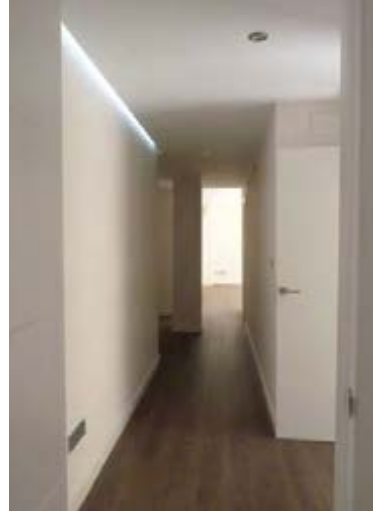

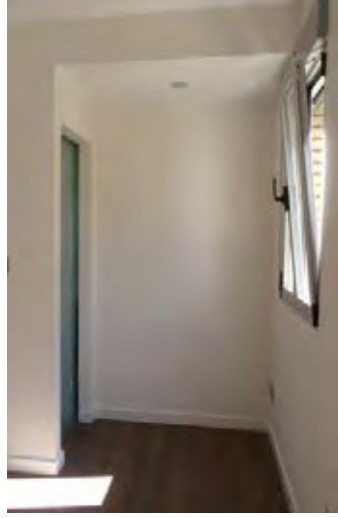
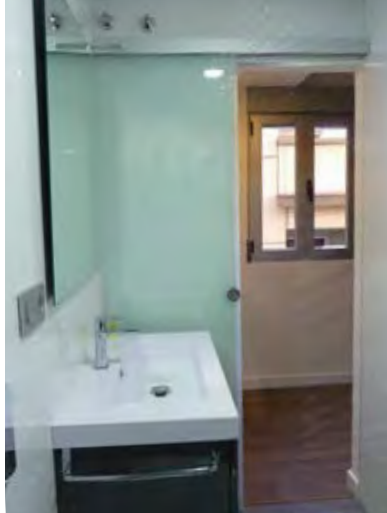

Estado previo

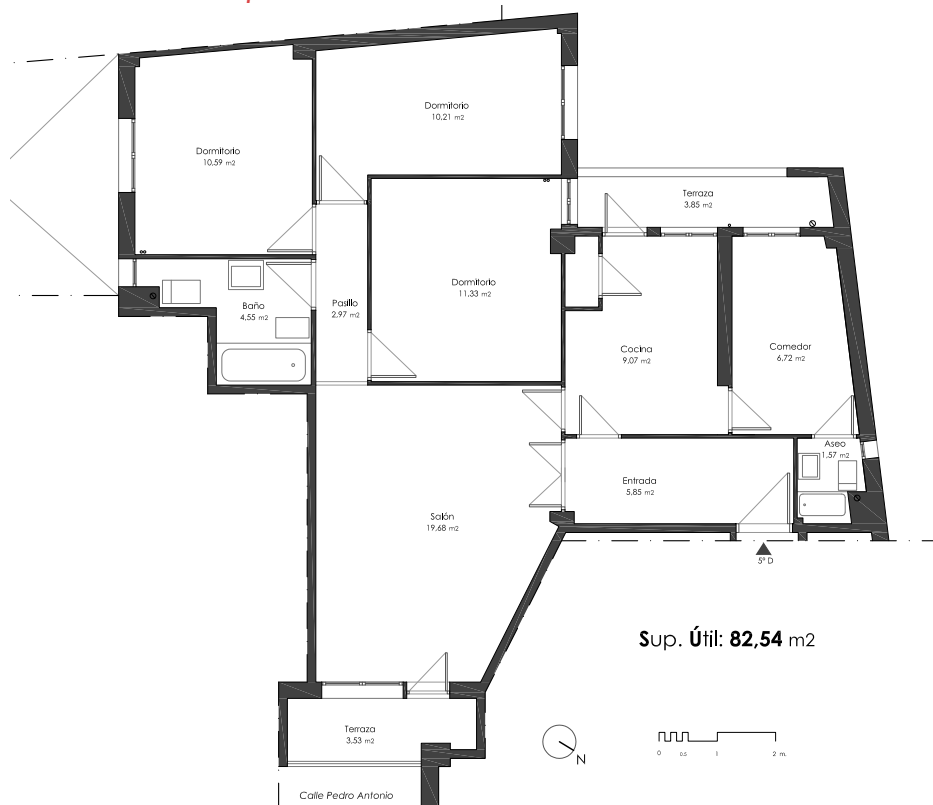

Intenciones

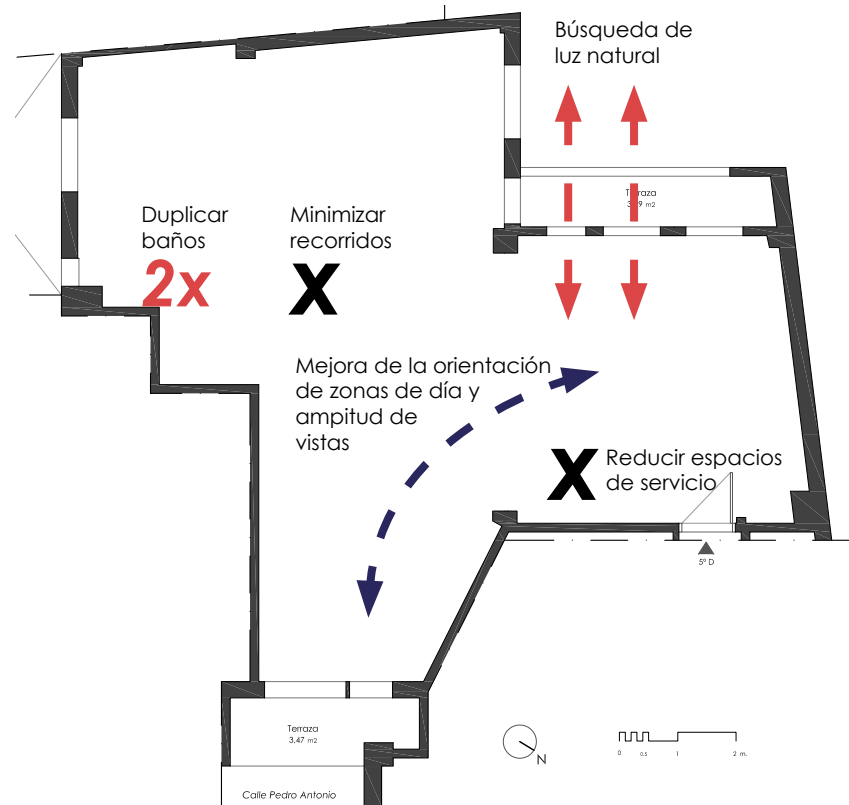

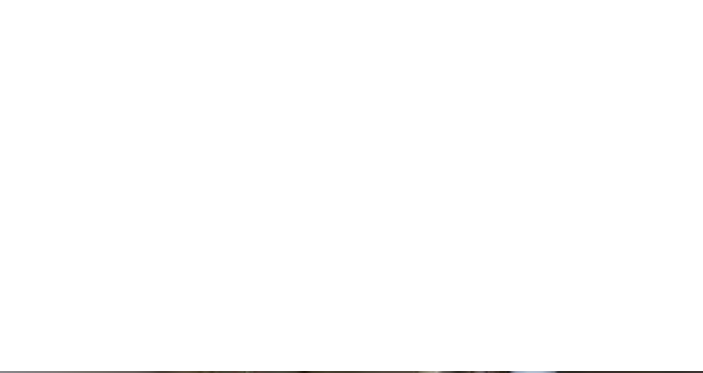



Propuesta distribución

Cocina integrada en salón comedor y
eliminación de galería lavadero



Opción realizada

Se mantiene la galería lavadero, cocina independiente y dormitorio ensuite con vestidor.







Estado previo e intenciones de proyecto

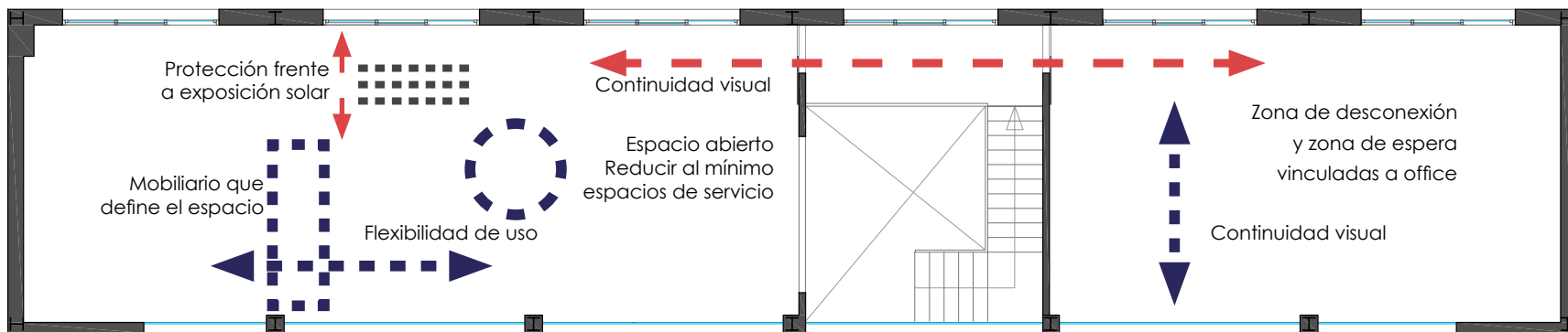

Programa de necesidades

- Cuatro puestos de trabajo
- Dos despachos de dirección
- Archivo diario y archivo largo plazo
- Sala de espera
- Office para personal e invitados
- Aseos
- Sala de reuniones
- Despacho auxiliar



Propuesta distribución

Continuidad visual mediante materiales transparentes que independizan espacios.

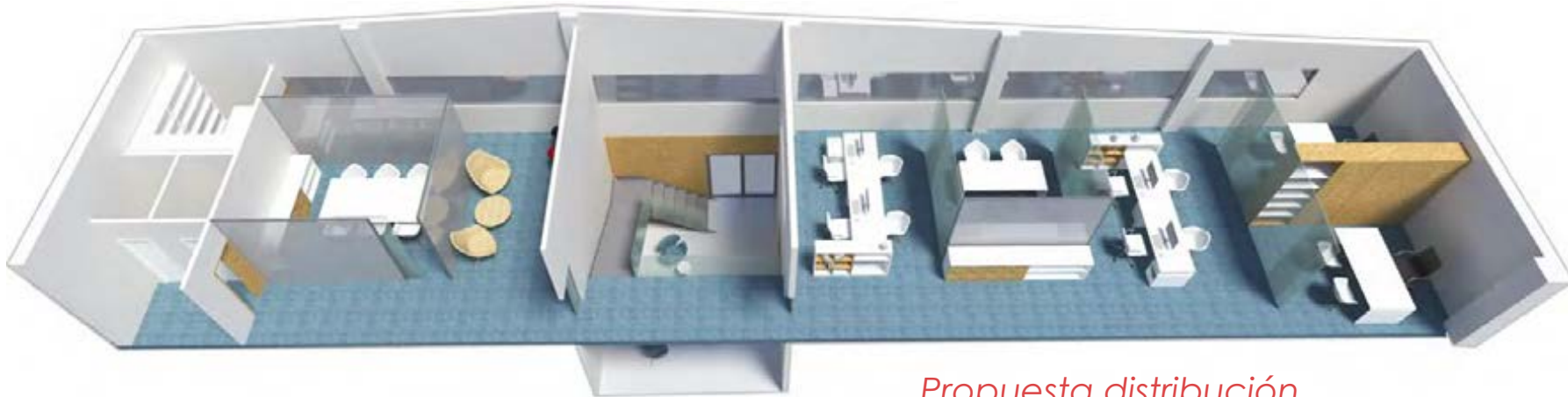



Propuesta distribución

Zona de trabajo abierta con despachos conectados pero independientes y zona de espera con office, sala de reuniones y despacho auxiliar.













Estado previo

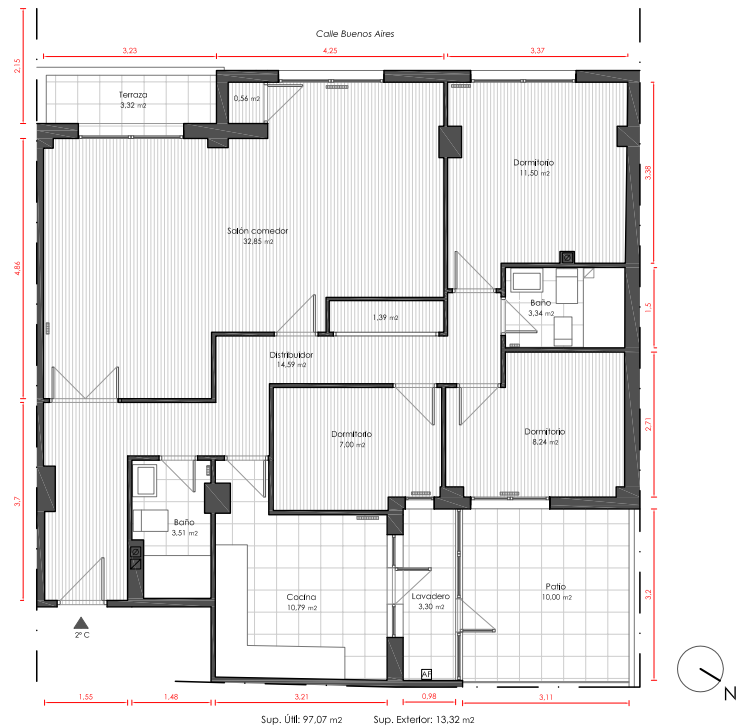

Intenciones

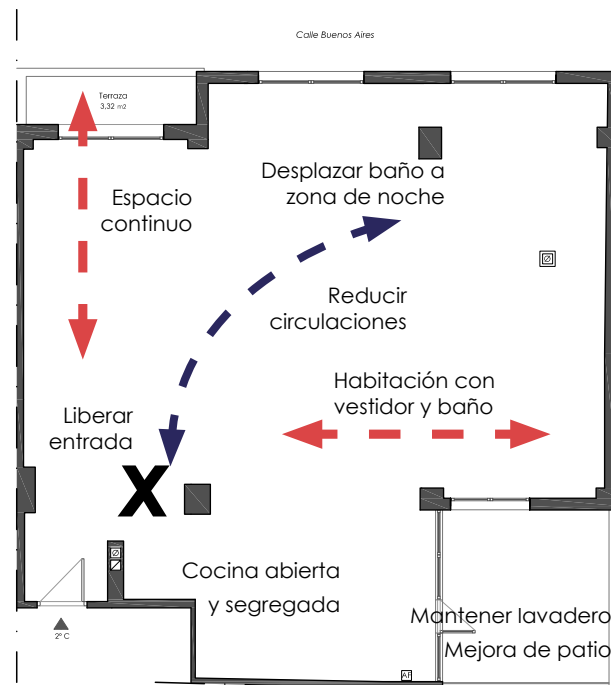

VIVIENDA TRES DORMITORIOS. ACTUAL. Reforma integral. Cambio de distribución, instalaciones, revestimientos y carpintería de madera.

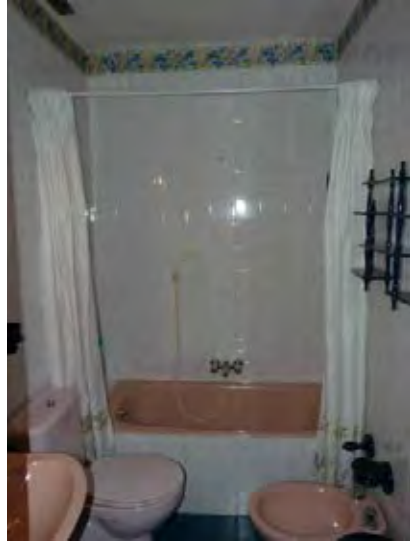
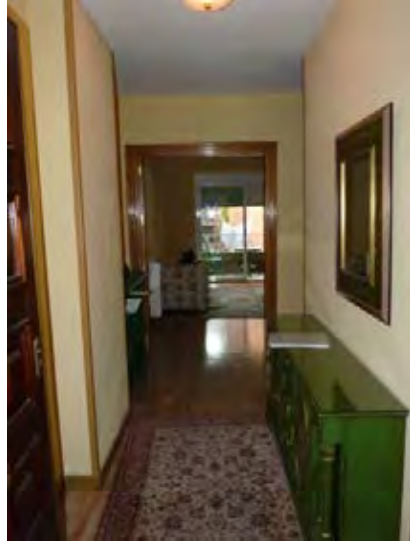



Propuesta distribución

Cocina conectada con salón-comedor, dormitorio principal con vestidor y baño y dos dormitorios con armarios empotrados para optimizar el espacio.





