

#### DATOS PERSONALES

Trinidad Vaquero Piñero  
27 de enero de 1973  
Calle Condado de Treviño, 2. Madrid.

trinidadvaquero@icloud.com  
+34 649 538 344

#### FORMACIÓN

**ARQUITECTO** por la Escuela Técnica Superior de Arquitectura de la Universidad Politécnica de Madrid, en la especialidad de **EDIFICACIÓN**, con calificación de **NOTABLE**.

Nivel de inglés: 3º curso de la **ESCUELA OFICIAL DE IDIOMAS** de Madrid.

#### INFORMÁTICA

**AUTOCAD** nivel experto.

Programas entorno **WINDOWS** nivel usuario.

TASA 2000

**REVIT**

#### CURSOS Y SEMINARIOS

Seminario de **ARQUITECTURA Y SOCIEDAD, IDEOLOGÍAS PARA UN FIN DE SIGLO**, en la Universidad Politécnica de Madrid en colaboración con la Asociación Cultural Hispano-Americana.

**LA HERENCIA DE RACIONALISMO: ARQUITECTURA Y PROYECTO**, en los Cursos de Verano de la Universidad Complutense de Madrid.

Seminario **"MADRID 2012: ARQUITECTURAS"**.

Curso de **COORDINADOR DE SEGURIDAD Y SALUD** de la Comunidad de Madrid.

Curso de la Fundación COAM sobre **INSPECCIÓN TÉCNICA DE EDIFICIOS**.

Curso de la Fundación COAM sobre **CERTIFICACIÓN ENERGÉTICA EN EDIFICIOS RESIDENCIALES Y PEQUEÑO TERCIARIO**.

Curso de **REVIT 1** Diseño integrado BIM en proyectos de arquitectura. COAM.

# TRAYECTORIA

1997

Trabajo como delineante de proyectos de entidades bancarias, para estudio de arquitectura.

1998-2001

Colaboración en el estudio de arquitectura **TASVALOR, S.A.**, en redacción y delineación de proyectos de edificios de viviendas, viviendas unifamiliares, urbanizaciones de viviendas unifamiliares, hoteles, entidades bancarias, naves industriales, edificios de oficinas y otros edificios singulares en distintas provincias de España.  
Colaboración en concurso ganado de Reforma de Museo Lázaro Galdiano en la calle Serrano de Madrid.

2001-2003

Trabajo como Arquitecto en Promotora-Constructora **SOMMOS**, dedicada a vivienda colectiva en Collado Villalba, (Madrid).

2003-ACTUALIDAD

Colaboración externa con estudio de arquitectura **GEED ARQUITECTOS**, en multitud de proyectos residenciales y concursos, tanto privados como para la administración, siendo los más destacables:

- Edificio de 7 viviendas, garajes y trasteros en Yuncler (Toledo).
- Edificio de 17 viviendas, garajes y trasteros en Alameda de la Sagra (Toledo).
- Edificio de 15 viviendas, garajes y trasteros en Herencia (Ciudad Real).
- Edificio de 61 viviendas VPO, garajes y trasteros en Herencia (Ciudad Real).



- Edificio de 8 viviendas, garajes y trasteros en Yuncler (Toledo).
- Edificio de 33 viviendas, garajes y trasteros en Yuncler (Toledo).
- Laboratorio municipal en Alcobendas (Madrid).
- Residencia de ancianos en Mota del Cuervo (Cuenca).

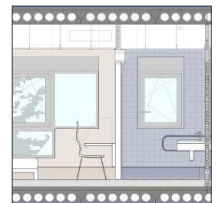
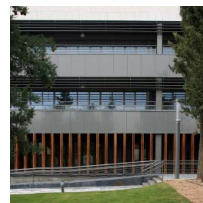
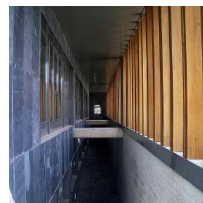

- Residencia de ancianos en el barrio de la Ventilla (Madrid).

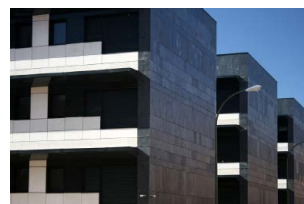
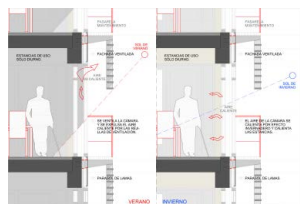

- Concurso para 254 viviendas en Manzanares (Ciudad Real). **1er Premio**
- Concurso para oficinas de la Tesorería de la Seguridad Social en Valdepeñas (Ciudad Real).

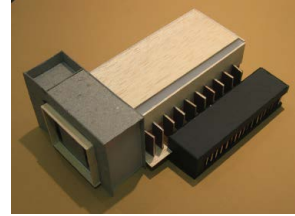
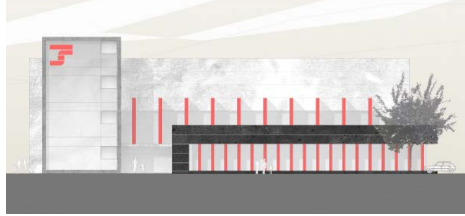

- Concurso Policlínica San Juan de Dios en Los Santos (Panamá).



**2007-2008**

Colaboración externa con estudio de arquitectura **MAGMA ARQUITECTOS**, en diversos proyectos de viviendas y naves tecnológicas industriales para Rutherford,S.A., en Getafe (Madrid).

**2007-2015**

Trabajo para la promotora **CIUDALCAMPO,S.A**, interviniendo en todos sus trabajos:

- Asistencia técnica a Dirección Facultativa de 75 viviendas y su urbanización en Ciudadcampo (Madrid) y gestión de postventa con clientes.
- Estrategia y supervisión de proyectos de edificios terciario y comercial en la urbanización Ciudadcampo.
- Gestión de suelo de uso residencial, comercial y terciario. Proyectos de segregación, planes especiales, etc. Gestiones urbanísticas.
- Anteproyectos para edificio comercial, conjunto residencial y viviendas unifamiliares.

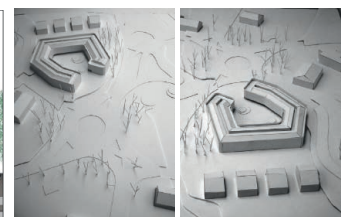

Creación de **ESTUDIO PROPIO** llevando a cabo los siguientes trabajos:

### PROYECTO Y OBRA

- Reforma integral de local trasformando su uso en vivienda en la calle Luis Missón, en Madrid.
- Proyecto de segregación de parcelas en la Avenida del Recuerdo de Madrid.
- Dictámen sobre el estado de la edificación de una vivienda perteneciente a un edificio residencial en la calle Dr. Piga en Madrid.
- Acondicionamiento de local para oficinas de la productora de televisión Alaska Producciones en calle Virgen del Lluc en Madrid.
- Vivienda unifamiliar en calle Magdalena en Torrejón de Ardoz (Madrid).
- Reformas interiores en vivienda en calle Duque en Torrejón de Ardoz (Madrid).
- Proyecto de acondicionamiento de ascensor en edificio de viviendas en calle del Río en Torrejón de Ardoz, (Madrid).
- Acondicionamiento de nave industrial para oficinas de la productora de televisión Alaska Producciones en el poligono Industrial Ventorro del Cano, en Alcorcón (Madrid)
- Diseño de plató para programa piloto de televisión.
- Vivienda unifamiliar en la Urbanización Ciudadcampo, en San Sebastián de los Reyes (Madrid).

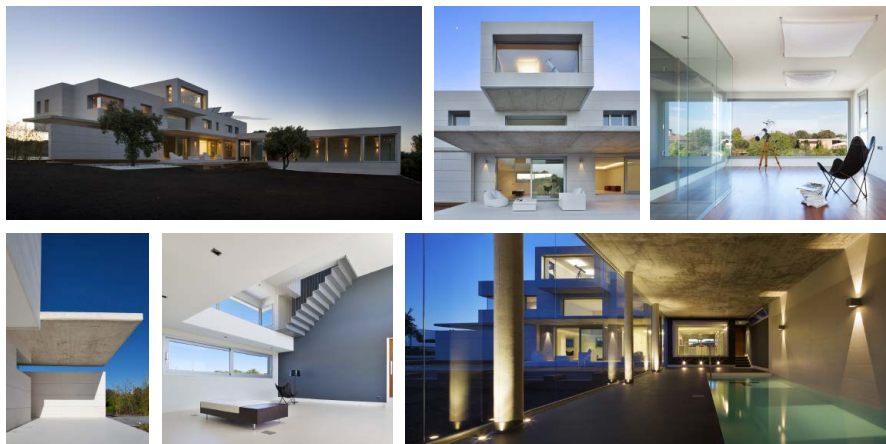

- Reforma integral de vivienda unifamiliar en Urbanización Intergolf de La Moraleja en Alcobendas (Madrid).
- Reforma integral de vivienda unifamiliar en la Urbanización Santo Domingo en Algete (Madrid).

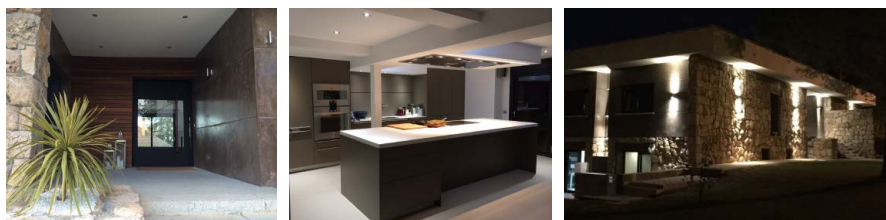

- Proyecto y obra de reforma integran de vivienda en calle Caballeros del Pardo en Madrid.



- Remodelación de accesos de los edificios A y B de la EUIT Agrícola de Madrid.
- Acondicionamientos de locales para sucursales bancarias de Caja Castilla la Mancha en Avenida de la Libertad en Alcorcon y en el Centro comercial Tomás y Valiente en Fuenlabrada, ambas en Madrid.

## CONCURSOS

- European 10: Acondicionamiento de la Ribera del Marco (Caceres).



- Edificio para pistas de pádel en Majadahonda (Madrid).

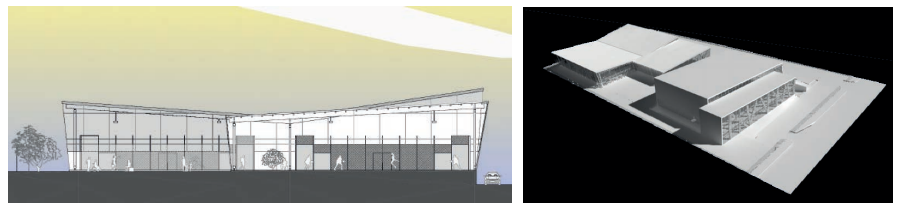

- Instituto de enseñanza secundaria D3 en Palomares del Río (Sevilla).

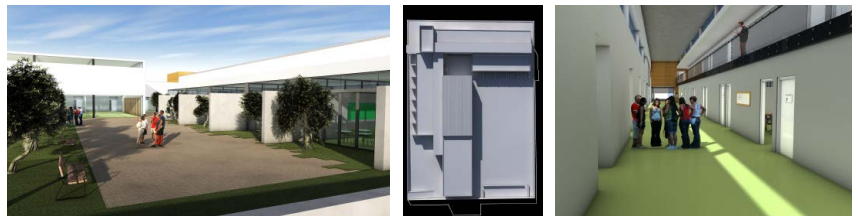

## OTROS ENCARGOS

- **VALORACIONES INMOBILIARIAS** de todo tipo (terrenos, edificios de oficinas, naves industriales, promociones residenciales, viviendas unifamiliares, pisos, locales comerciales, etc) en colaboración con diversas sociedades de tasación..
- **SEGURIDAD Y SALUD.** Estudios de Seguridad y Salud y Coordinaciones en fase de proyecto y ejecución.
- **TOMAS DE DATOS Y MEDICIONES** en Centros de Justicia para la Comunidad de Madrid.
- **LICENCIAS** de apertura de locales comerciales para perfumería en Alcorcón (Madrid), tienda de jardinería en Pozuelo de Alarcón (Madrid) y escuela de Kitesurf en Tarifa (Cádiz).

BEST IS YET TO COME...