

EXPERIENCIA PROFESIONAL

Septiembre 2015

Tu Arquitecto Reforma - Madrid

- Lanzamiento y puesta en marcha de un estudio de reformas integrales, interiorismo, iluminación y paisajismo asociada con Barbara Beloso Feito. www.tuarquitectoreforma.com
- Reforma integral de un piso de 140m2 en Segovia
- Reforma integral de una vivienda unifamiliar adosada 300m2
- Reforma integral de una casa de pueblo 250m2

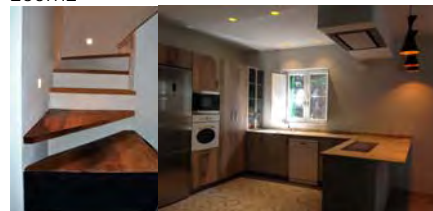

Enero - Julio 2015

BROADWAYMALYAN

ARQUITECTO - Madrid

- Redacción de un proyecto Básico y de Ejecución para 12 viviendas unifamiliares en la urbanización Santa Clara, Marbella, promoción ICON de URBANIA SLU. Proyecto de Ejecución y seguimiento de obra de la oficina de ventas.



Mayo 2013 - Enero 2014

ARCHITECTURE STUDIO

JEFE DE PROYECTO - Paris

- Redacción de proyecto para solicitud de licencia de obra, básico y ejecución. 67 viviendas colectivas y 17.000m2 de oficinas « Quartier de la Loubiere » en Toulon: Coordinación de un equipo de arquitectos, ingenierías y oficina de control técnico. Interlocutor con la propiedad.

Enero 2013 - Mayo 2013

LECOVEC ARCHITECTES

JEFE DE PROYECTO - Paris

- Responsable de diferentes proyectos de reforma y puesta en obra según un nuevo LAY-OUT para las oficinas de seguros de la MAIF en París y alrededores. Solicitud de licencia de obra, básico y ejecución. Estudio de acabados y mobiliario. Calculo de presupuestos.
- Seguimiento de obra como arquitecto de interior, para un Show-room para la empresa CAME; compuesto de Hall, cafetería, salas de reunión y de exposición. Acabados y mobiliario.
- Proyecto de ampliación del restaurante de la empresa AMADEUS. redacción del proyecto para solicitud de licencia de obra, básico y ejecución Estudio de acabados y mobiliario. Presentación a la propiedad de paneles de materiales Coordinación del equipo infografía
- Proyecto de redistribución interior (Space-planning) y reforma integra para diferentes oficinas de la empresa THALES; solicitud de licencia de obra, p. básico y ejecución Estudio de acabados y mobiliario.



Octubre 2012 - Junio 2014

ATELIER MORALES ARCHITECTES

ARQUITECTO COLABORADOR - Paris

- Reforma integra de locales comerciales y restaurantes; Gestiones administrativas y de puesta en norma (accesibilidad e incendios) con el ayuntamiento. Diseño de mobiliario y cálculo de costes.
- Prospección comercial y captación de clientes. Redacción de presupuestos comparativos con empresas constructoras para obras de reformas y ampliaciones de viviendas y locales comerciales.

Abril 2010 - Agosto 2012

SERTA ARQUITECTOS

JEFE DE PROYECTO - Madrid

- Centro Hospitalario Parque San Antonio en Málaga. GRUPO HOSPITALARIO VITHAS. Proyecto de ejecución y seguimiento de obra nueva y rehabilitación en edificio ocupado: Ampliación del ala de Consultas, Maternidad, Rehabilitación de la Cafetería, Urgencias y Admisión. Dirección Facultativa con un seguimiento de obra semanal; aportando soluciones técnicas junto con las ingenierías y la constructora, control económico y de planificación, y gestión administrativa con el ayuntamiento. Convocación y organización de las reuniones de obra con todos los intervinientes; la propiedad, la constructora, y las ingenierías, hasta recepción de obra.



- Sucursales bancarias CITIBANK. Ante-proyecto, visados con los colegios de arquitectos y tramitación de licencias de obra con los ayuntamientos. Dirección Facultativa: Seguimiento de obra semanal aportando soluciones técnicas junto con las ingenierías y la constructora, control económico y de planificación. Convocación y organización de las reuniones de obra con todos los intervinientes; la propiedad, la constructora, y las ingenierías, hasta recepción de obra. Obtención de la Certificación LEED
- Concursos en América latina y España para la realización de clínicas ambulatorias, hospitales, oficinas y viviendas.

Julio 2009 – Marzo 2010		UTE Juan Valverde - Bárbara Beloso - Rocío Martín		Madrid
<ul style="list-style-type: none">Redacción de distintos concursos de viviendas libres y protegidas, locales comerciales y oficinas en Madrid y en Toledo				
				
Enero - Junio 2009		Anaya Arquitectos		JEFE DE PROYECTO - Madrid
<ul style="list-style-type: none">TANJAL BEACH RESORT ADDOHA. Conjunto residencial con apartamentos en pent-house, viviendas unifamiliares, jardines y zonas deportivas en Haoura, Tanger. Seguimiento de obra aportando soluciones técnicas junto con las ingenierías y la constructora. Coordinación de los distintos agentes, promotora, constructora e ingenierías.				
Mayo 2006 - Mayo 2008		Valode et Pistre Arquitectos		ASISTENTE JEFE DE PROYECTO - París
<ul style="list-style-type: none">4 Centros Penitenciarios realizados simultáneamente (Roanne, Nancy, Lyon et Béziers) en régimen Público-Privado junto con la constructora EIFFAGE. Coordinación junto al jefe de proyecto de un equipo de 25 arquitectos e ingenierías en la redacción de proyecto básico y de ejecución. Reuniones quincenales junto con la propiedad (ministerio de justicia), constructora y las ingenieríasRemodelación del antiguo hospital de Laennec (París 7); Viviendas, locales comerciales, residencia de estudiantes, geriátrico y guardería ; redacción de un proyecto para la tramitación de una licencia de obra modificada.Torre de oficinas Tatishiev para Ekatercity (Proyecto de la ciudad financiera en Ekaterinburgo, Rusia). Redacción de proyecto básico. Coordinación del proyecto con las ingeniería OVE-ARUP instalaciones y estructura.				
Febrero 2005- Mayo 2006		ARCHITECTURE STUDIO		ASISTENTE JEFE DE PROYECTO - París
<ul style="list-style-type: none">Rehabilitación y ampliación del Centro regional de formación de atletas y del estadio cubierto de Liévin. Redaccion de anteproyecto, proyecto basico y de ejecución. Elaboración de carnet de detalles constructivos; fachadas, impermeabilizaciones, cerrajería y carpinterías,Concurso y Anteproyecto para la ordenación de espacios exteriores del estadio de atletismo de Liévin. Commune Lens-Liévin. Coordinación de los distintos agentes; ingenierías de instalaciones urbanas y paisajistas.Concurso del centro hospitalario de Lagny, Marne la ValléeRedacción de proyecto para modificación de la licencia de obra de la clínica Psiquiátrica de St Anne (París 14ieme).				
Noviembre - Febrero 2005		Ricardo Porro et Renaud de la Noue - ARQUITECTOS		ASISTENTE JEFE DE PROYECTO - París
<ul style="list-style-type: none">Redacción de proyecto básico del centro hospitalario para cuidados paliativos de Meulan-Les MureauxRedacción de ante-proyecto del liceo de bachiderato en Argenteuil.				
Julio - Octubre 2004		Lypsky et Rollet - ARQUITECTOS		ASISTENTE JEFE DE PROYECTO - París
<ul style="list-style-type: none">Concurso para el centro universitario UFR de químicas en el barrio MASSENA. París 13Redacción de proyecto básico y de ejecución del Campus Universitario de Troyes. Phases PC et PRO				
Mayo - Diciembre 2003		Gabinete de Ingenieria - EC Harris Company		PROJET MANAGEMENT - Madrid
<ul style="list-style-type: none">Redacción de informes de calidad de para proyectos básicos y de ejecución así como verificación y corrección de las mediciones y presupuestos por capítulosSeguimiento en obra diario para 28 viviendas unifamiliares. Coordinación de oficios. Control de reuniones semanales, redacción y difusión de actas, control de los gastos y planificación de los tiemposRedacción de un informe mensual de obra analizando el estado de la inversión (costes de licencias, certificado mensual de obra, etc)				
Marzo 2002 - Mayo 2003		Juan Abalos Carballo		ARQUITECTO COLABORADOR - Madrid
<ul style="list-style-type: none">P; básico y ejecución viviendas colectivas en Daganzo, Madrid (con zonas comunes garajes y trasteros) en las que 178 eran adaptadasAnteproyecto para las residencias de estudiantes en Ávila, Valladolid, Palencia y LogroñoEdificio de Oficinas para la Mercedes Benz, y loft industrial en Alcobendas. Proyecto de EjecuciónAnteproyecto para la rehabilitación de viviendas y/o comerciales para la creación de residencias de estudiantes				
Febrero - Septiembre 2002		Cristina Garcia Rosales arquitecto – Asociación La Mujer Construye		ARQUITECTO COLABORADOR - Madrid
<ul style="list-style-type: none">Rehabilitación de las zonas comunes, fachada y cubierta de un edificio de viviendas en Madrid. Mediciones y presupuestos.Diseño y montaje de la exposición itinerante de “La Mujer Construye” en Sevilla, Alcalá de Henares y BeirutCreación de la página WEB de la asociación (www.lamujerconstruye.org)Organización y participación de cursos y seminarios de la asociación “La Mujer Construye”				
Octubre 2001 - Febrero 2002		Carlos Pérez Marin architecte - ARCHITECTE URBANISTE		ARQUITECTO COLABORADOR - Ceuta
<ul style="list-style-type: none">Proyecto Urbano para el desdoblamiento del Paseo de las Palmeras en Ceuta. Creación de un nuevo puente y salida del tráfico hacia las afueras, dando una nueva imagen de la ciudad autónoma. Proyecto Básico y ejecuciónRehabilitación y cambio de uso de antiguas fortificaciones defensivas de la Ciudad Autónoma de CeutaAmpliación de morabito “Sidi Bel Abbes				
PRACTICAS				
Enero 1999 – Abril 2000		Peregrin Elosegui arquitectos		BECARIA - Madrid
<ul style="list-style-type: none">Viviendas unifamiliares adosadas, pareadas y colectivas en Algete y CobeñaProyecto de arquitectura interior para un edificio de oficinas				
CONCURSOS				
AGO. 2009	Ayuntamiento de Toledo	Edificio residencial y terciario en el barrio de Santa Maria de la Benquerencia Toledo.	Mención	
SEP. 2004	Ayuntamiento de Lievin	para la ordenación de espacios exteriores del estadio de atletismo de Liévin	1º premio	
ENE. 2003	Banco BSCH	6 restaurante para la ciudad financiera de Boadilla de Monte (Madrid)	Mención	
Déc. 2002	Ayuntamiento de C. Viejo	24 viviendas colectivas	2º premio	
AGO. 2001	Ayuntamiento de Ceuta	Desdoblamiento del Paseo de las Palmeras de Ceuta	1º premio	
MAR 1997	ETSAM	Concurso de ideas « La vivienda y el cubo »	Mención	
FORMACION				
1990-1992	Estudios de Bachiller en Reino Unido. <i>Saint Leonards Mayfield School</i> - SUSSEX			
1992-1999	Estudios de arquitectura en Madrid : San Pablo CEU 1º ciclo y ETSAM 2º ciclo. Especialidad en urbanismo			
Oct. 2001	Titulo de arquitecto técnico Superior en la ETSAM : PFC : Centro de estudios arqueologicos en Soria			
Idiomas	Francés e Inglés - Bilingue - Español : Lengua materna			
Informatica	REVIT / Scketchup / Autocad Allplan Archicad Datacad / Adobe Photoshop / Memphis Presto / Entorno de Windows			