

m a p a

arquitectura y paisaje

[www.mapa-arquitectura.com](http://www.mapa-arquitectura.com)

**MAPA** está formado por un equipo profesional cuya labor se centra en ofrecer **SOLUCIONES INTEGRALES** en proyectos de edificación, rehabilitación y transformación de uso y paisajismo.

Los servicios ofrecidos por **MAPA** abarcan desde el asesoramiento hasta la redacción de proyectos y direcciones de obra, tanto para el sector privado como para Ayuntamientos y otras Administraciones Públicas:

**ASESORÍA:**

Peritaciones y estudios de viabilidad de las obras a realizar, analizando aspectos técnicos, jurídicos o urbanísticos para proyectos de segregaciones, licencias de actividad, aumento de edificabilidad etc.

**REDACCIÓN DE PROYECTOS:**

- Proyectos de reforma y rehabilitación adaptando la tipología edificatoria a las necesidades y criterios del cliente.
- Proyectos de obra nueva, tanto residenciales como de uso público.

**EJECUCIÓN DE OBRAS:**

- Selección de los profesionales especializados de la construcción más adecuados a cada caso, con plazos de ejecución cerrados por contrato.
- Coordinación y Dirección de Obra

**INTERIORISMO Y PAISAJISMO:**

Diseño y decoración de espacios interiores, así como jardines y otros espacios exteriores.

**servicios**

**Igor Tonino:**

Ivrea (Italia).1974

Arquitecto por el Politecnico de Milán en 2003

Profesor en el departamento de Proyectos Arquitectónicos en la E.T.S.A.M. en 2004

Profesor en la Università de la Vallée d'Aoste (Italia) desde 2005

Arquitecto especialista en rehabilitación y conservación del patrimonio histórico y medioambiental

Profesor del Istituto Europeo di Design desde 2010

Co-director de Mapa Arquitectura y Paisaje desde 2009

**Herminia Vegas Muñoz:**

Madrid. 1975

Arquitecto por la E.T.S.A.M. en 2002 en la especialidad de edificación y urbanismo

Profesor en el departamento de Proyectos Arquitectónicos en la E.T.S.A.M. desde 2005

Arquitecto colaborador con el Área de Urbanismo del Ayuntamiento de Madrid desde 2005 hasta diciembre de 2008

Arquitecto asesor del Ayto. de Blanca (Murcia) y Campos del Paraíso (Cuenca) desde Noviembre de 2007

Co-director de Mapa Arquitectura y Paisaje desde 2009

**equipo**

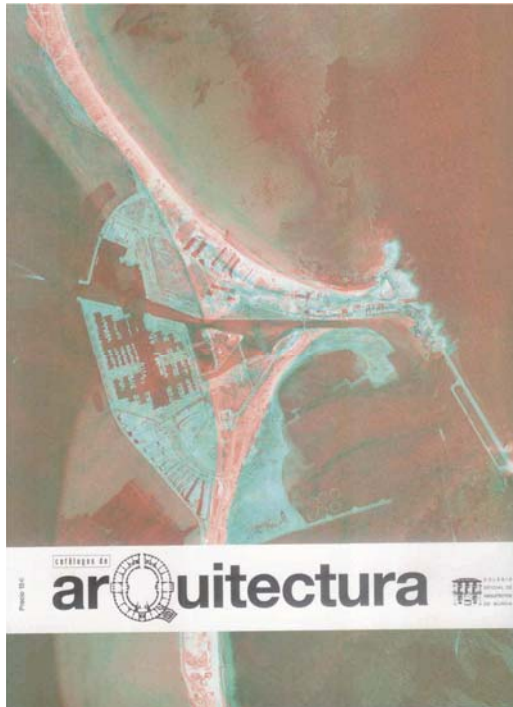

**"Plaza pública en Roldán"**. en Catálogos de Arquitectura nº 18, pag. 158-159  
ISSN 1138-2430

**"Pasarela sobre el Río Segura"** Catálogos de Arquitectura nº 20, pags. 120-121  
ISSN 1138-2430

**"Pasarela sobre el Río Segura"** en Paisea nº 5, pags. 86-87, junio 2008  
ISSN 1887-2557

**"Plaza de toros y auditorio em Blanca"**  
Catálogos de Arquitectura nº 22, pags. 106-107  
ISSN 1138-2430

**"Hospedería de Turismo en Villafranca de los Barros, Badajoz"**  
En Accésit nº 001, págs. 64-67 (revista digital)  
ISSN 1989-9637

publicaciones



[www.mapa-arquitectura.com](http://www.mapa-arquitectura.com)  
[mapa@mapa-arquitectura.com](mailto:mapa@mapa-arquitectura.com)

C/ mallorca 4, local  
LANAU ESPACIO CREATIVO  
**28012 Madrid.**  
tel: 913651583 - 654940573

Piazza Narbonne 16  
**11100 Aosta (Italia)**  
tel: +39 3287277012

contacto

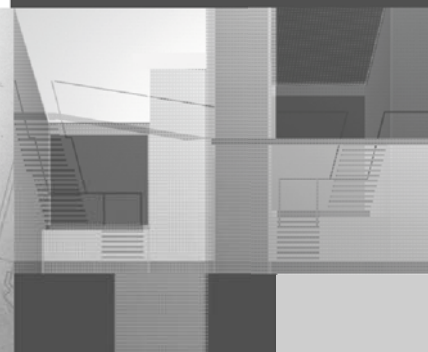
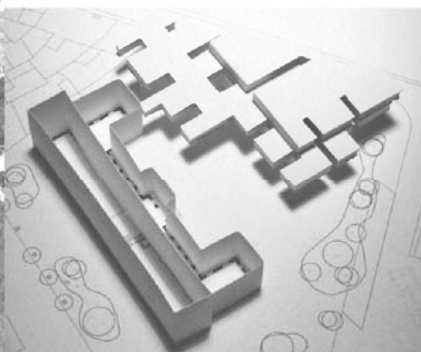
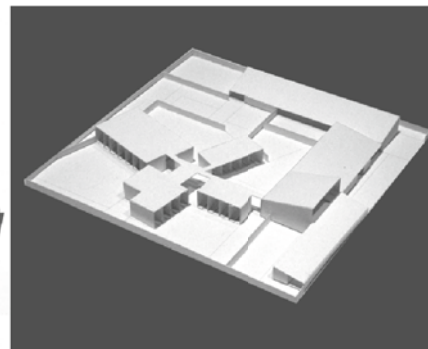
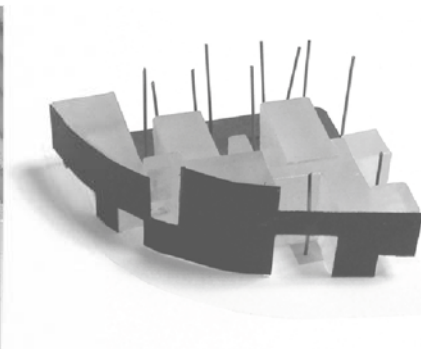

obras y proyectos

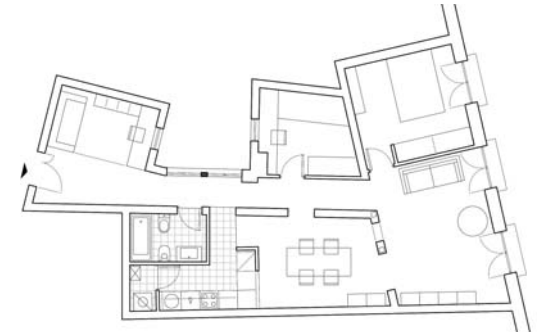

mayo 2012-agosto 2012:  
rehabilitación integral de  
apartamento en el centro de Madrid

cliente: particular

obra construida



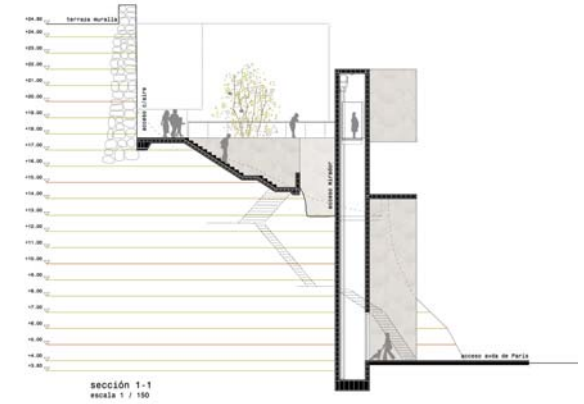

marzo 2012:  
proyecto de mejora de  
accesibilidad y conexión de la  
avenida de París con las calles  
Aire Bajo y Muralla Roque en  
Mojácar (Almería)

concurso de ideas. 2º premio



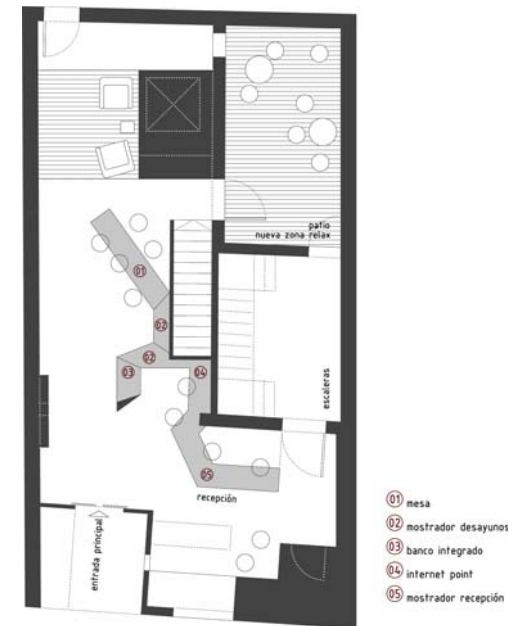

mayo 2012:  
 proyecto de diseño interior del  
 área de recepción y sala "help-  
 yourself"© en el Hotel Chic&Basic  
 Atocha en Madrid.

cliente: Chic&Basic Atocha

en proyecto



diciembre 2010-febrero 2011:  
rehabilitación integral de  
apartamento en el centro  
histórico de Madrid

cliente: particular  
Obra construida

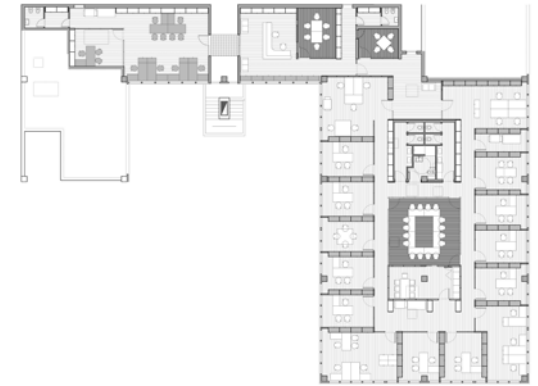

enero 2011-agosto 2011:  
renovación interior de oficinas e  
imagen corporativa de L&C Asesores  
en Aosta (Italia)

cliente: L&C Asociados

Obra construida



marzo 2010-mayo2012:  
 proyecto de rehabilitación y  
 reconversión de antiguos almacenes  
 para uso de oficinas, centro  
 comercial y aparcamiento, en  
 Piacenza, Italia

concurso de ideas restringido. 1er  
 premio

obra construida



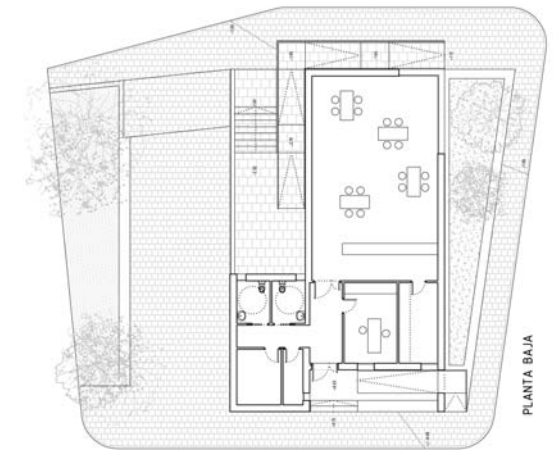

diciembre 2010-febrero 2012:  
centro social polivalente en  
Campos del Paraíso (Cuenca)

cliente: Ayto. Campos del Paraíso

obra construida

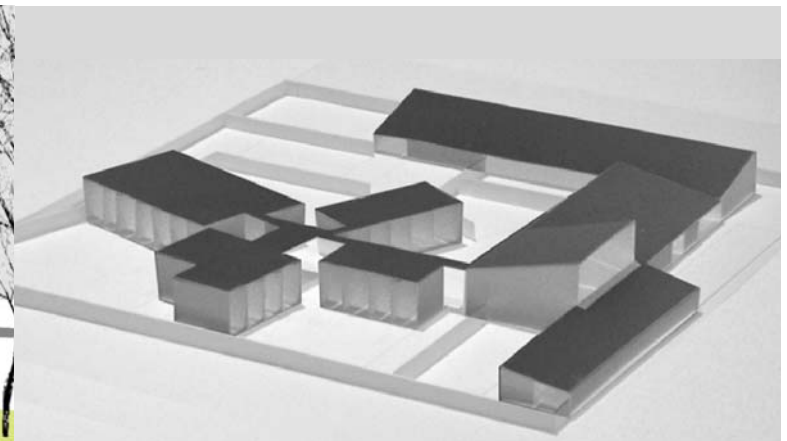
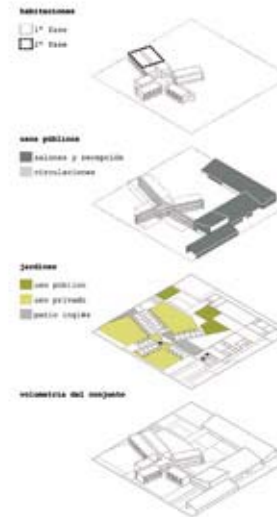
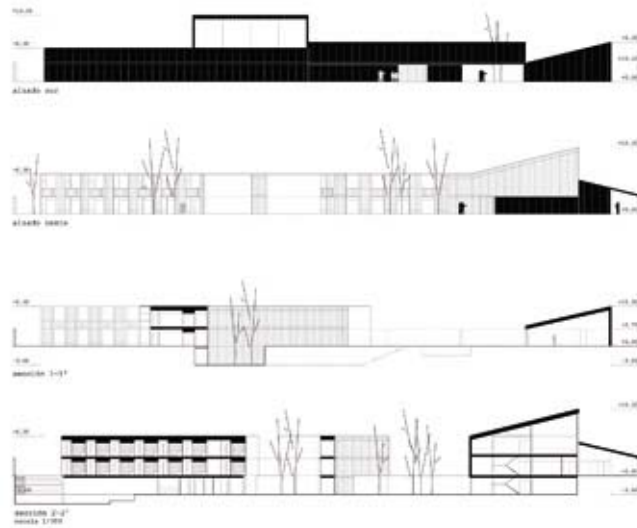

septiembre 2009:  
 proyecto para una Hospedería de  
 Turismo en Villafranca de los  
 Barros  
 concurso de ideas. 3er premio

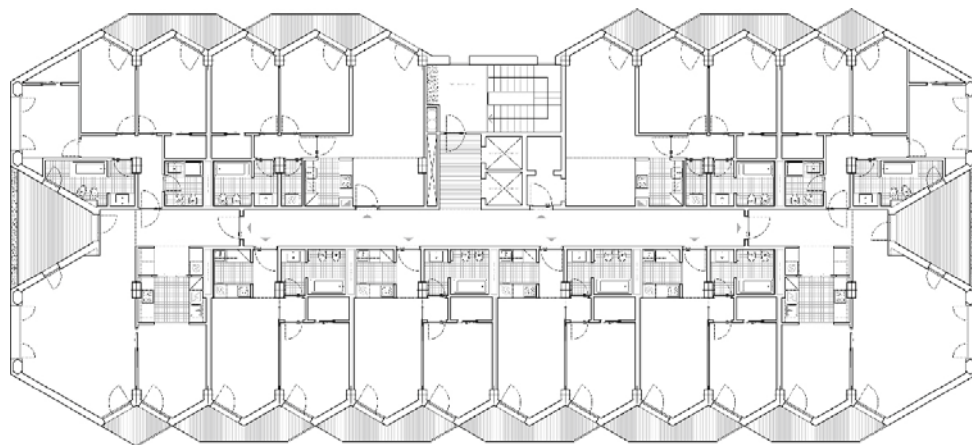

febrero 2008- febrero 2013:  
 proyecto de reconversión de  
 estructura hotelera en edificio  
 residencial de 48 viviendas de  
 lujo en Aosta (Italia)

cliente: Grand Palais S.R.L.

obra construida



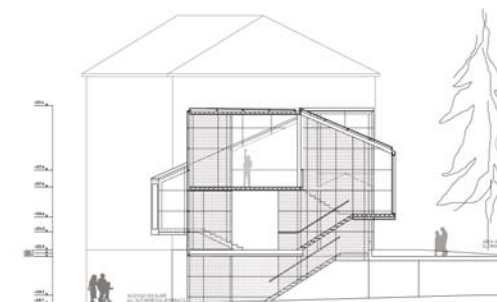

febrero 2005-febrero 2008:  
edificio de conexión entre  
aparcamiento, escuela y biblioteca  
municipal en Aosta (Italia)

cliente: Comune di Donnas

obra construida

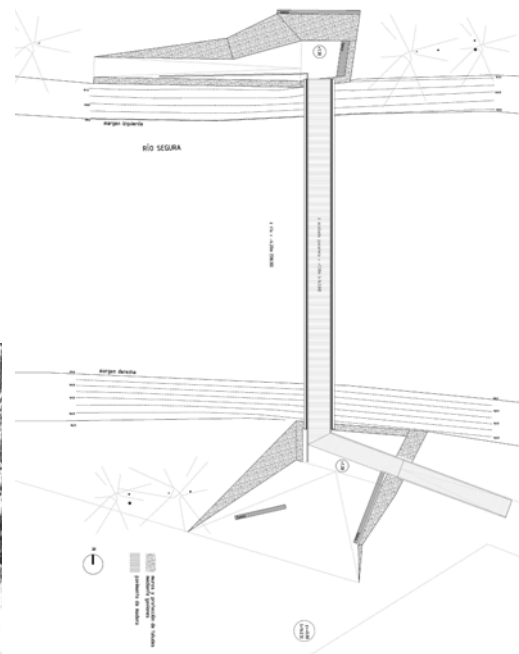
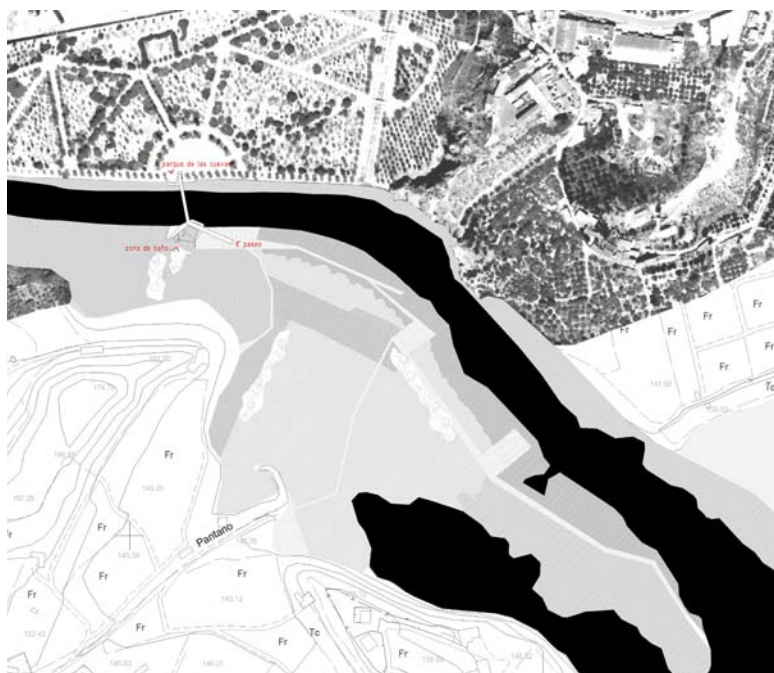

marzo 2006-diciembre 2007:  
proyecto de ejecución de pasarela  
peatonal sobre el Río Segura en  
Blanca (Murcia)

concurso de ideas. 1er premio

en contrucción



diciembre 2004-mayo 2006:  
proyecto de urbanización para  
la plaza de la iglesia en Roldán,  
Torre-Pacheco (Murcia)

cliente: Ayuntamiento de Torre -  
Pacheco

concurso de ideas. 1er premio