



CARLOS ENRIQUE PEDROZA HURTADO

ARQUITECTO – DELINEANTE BIM

Soy un arquitecto inquieto, apasionado por el aprovechamiento espacial de la edificación. Mis extensos conocimientos en las tipologías y sistemas constructivos, me permiten ofrecer las mejores soluciones cuando me enfrento a un diseño. Esto es muy importante en un mundo en el cual queremos aprovechar cada espacio de nuestra construcción. Además, creo firmemente en la idea de poner en valor el legado arquitectónico mediante las ayudas informáticas.

OBJETIVOS

- Evolucionar en el manejo de las ayudas informáticas.
- Utilización eficiente de los recursos.
- Realización correcta del desarrollo de la obra mediante BIM.
- Acercar el diseño a los clientes.

EXPERIENCIA PROFESIONAL

RESIDENCIA EDIFICIO ADMÓN. DE CIAMSA **1999 - 2001**
ING. HARY MOSQUERA **COLOMBIA-BUENAVENTURA**

Mis responsabilidades laborales estaban enmarcadas en la realización de la obra de acuerdo a las especificaciones técnicas,
Dirección del personal de la obra y el repaso y mejora del diseño y de las funciones Arquitectónicas del edificio.

REALIZACIÓN DE MEJORAS POLIDEPORTIVO BARRIO JUAN XXIII **2000 - 2001**

ARQUITECTO INDEPENDIENTE **COLOMBIA-BUENAVENTURA**

Ya en este momento recibí la encomienda por parte de la administración de la Junta de Deportes de la realización de las mejoras del Polideportivo del Barrio Juan XXII, las cuales se basaban en el cerramiento de las instalaciones y la creación de camerinos para las canchas múltiples esta incluía la elaboración del diseño de las mismas

REPARACIÓN CASA DE LA CULTURA **2000 - 2001**
ARQUITECTO INDEPENDIENTE **COLOMBIA-BUENAVENTURA**

Como trabajador independiente participé en la reparación de las instalaciones de la Casa de la cultura Margarita Hurtado debido que había sufrido un desplome en la cubierta y un abandono en su estructura interna este contrato fue ganado por medio de Licitación ante la Administración Publica de La Ciudad de Buenaventura



Calle Úbeda 6 P.3 P.3
Córdoba, 14013



ceph1226@gmail.com
ceph1226@hotmail.com



(+34) 656 802 307
(+34) 957 82 46 71

DISEÑOS VIVIENDAS Y PLANTEAMIENTO URBANO 2000 - 2001
ARQUITECTO INDEPENDIENTE COLOMBIA-BUENAVENTURA
A la vez con los anteriores proyectos participé en la elaboración de varios diseños de vivienda de manera independiente y el trazo urbanístico de un conjunto de viviendas para su incorporación al Área Urbana de Buenaventura

DIRECCIÓN DPTO. TÉCNICO HÁBITAT PARA LA HUMANIDAD 2000 - 2001
HABITAT PARA LA HUMANIDAD COLOMBIA-BUENAVENTURA
En concordancia de mi trabajo como Arquitecto realizaba una labor social con La Institución Hábitat para la humanidad que era la construcción de Viviendas Dignas de muy bajo coste para las personas de Escasos recursos

DELINEANTE Y REDACTOR PROYECTOS 2009 - ACTUAL
MIGUEL ANGEL RAEZ CÓRDOBA
Las actividades que he desarrollado en este estudio han sido de redacción y elaboración de proyectos urbanísticos y de edificación tanto básicos como de ejecución. De igual manera el diseño de las distintas instalaciones mediante el programa CYPE.
Con este estudio continúo colaborando en proyectos puntuales.

DELINEANTE BIM 2015 - ACTUAL
IRENE DE BUSTAMANTE CÓRDOBA
Dado a los conocimientos en el programa AllPlan y la normativa aplicada al CTE he realizado colaboración mediante Autónomo en la configuración del estudio a la metodología BIM y delineación de los proyectos del Estudio.

DELINEANTE BIM 2015 – 2016
SERVITEC-FORCADELL BÁRCELONA
Realización de diseño y digitalización proyectos mediante el programa AllPlan, finalizando labores el 30 de enero del 2016.

DELINEANTE BIM 2015
INGNOVA CÓRDOBA
Colaboración en la digitalización de un proyecto de Vivienda unifamiliar aislada.

DELINEANTE 2009 - 2011
ADARAJAS Y ARQUITECTURA CÓRDOBA
Las actividades que he desarrollado en este estudio han sido de delineante Arquitectónico, realizando el montaje de Planos y colaboración con el departamento de Arquitectura en la elaboración, desarrollo y entrega de distinto tipo de proyectos.

EDUCACIÓN

1991-2000 UNIVERSIDAD LA GRAN COLOMBIA
Arquitecto, “Profundización en Urbanismo” BOGOTÁ, COL

FORMACIÓN ACADÉMICA COMPLEMENTARIA:

- MASTER EN PROYECTO DE INSTALACIONES EN ARQUITECTURA
Colegio Oficial de Arquitectos de Córdoba (España). (Diploma de Participación)
- CURSO SOBRE EXIGENCIAS DE SALUBRIDAD, AHORRO ENERGÉTICO Y DE PROTECCIÓN FRENTE AL RUIDO EN EL EDIFICIO
Colegio Oficial de Arquitectos de Córdoba (España)
- CURSO MONOGRÁFICO SOBRE ACÚSTICA EN LA EDIFICACIÓN Y EL DB-HR DE PROTECCIÓN FRENTE AL RUIDO
Colegio Oficial de Arquitectos de Córdoba (España)
- CURSO INTRODUCCIÓN AL BIM CON REVIT ARCHITECTURE.
Universidad de Córdoba (España)

CAREER SKILLS

SOFTWARE

Adobe Photoshop
AutoCAD
Revit
AllPlan
Cinema 4D
MS Office
CYPE Instalaciones, Memorias y Arquimedes

ARCHITECTURAL PORTFOLIO

CARLOS PEDROZA

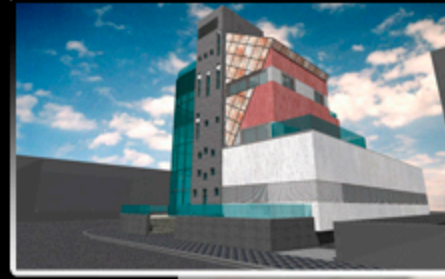

ARQUITECTURA

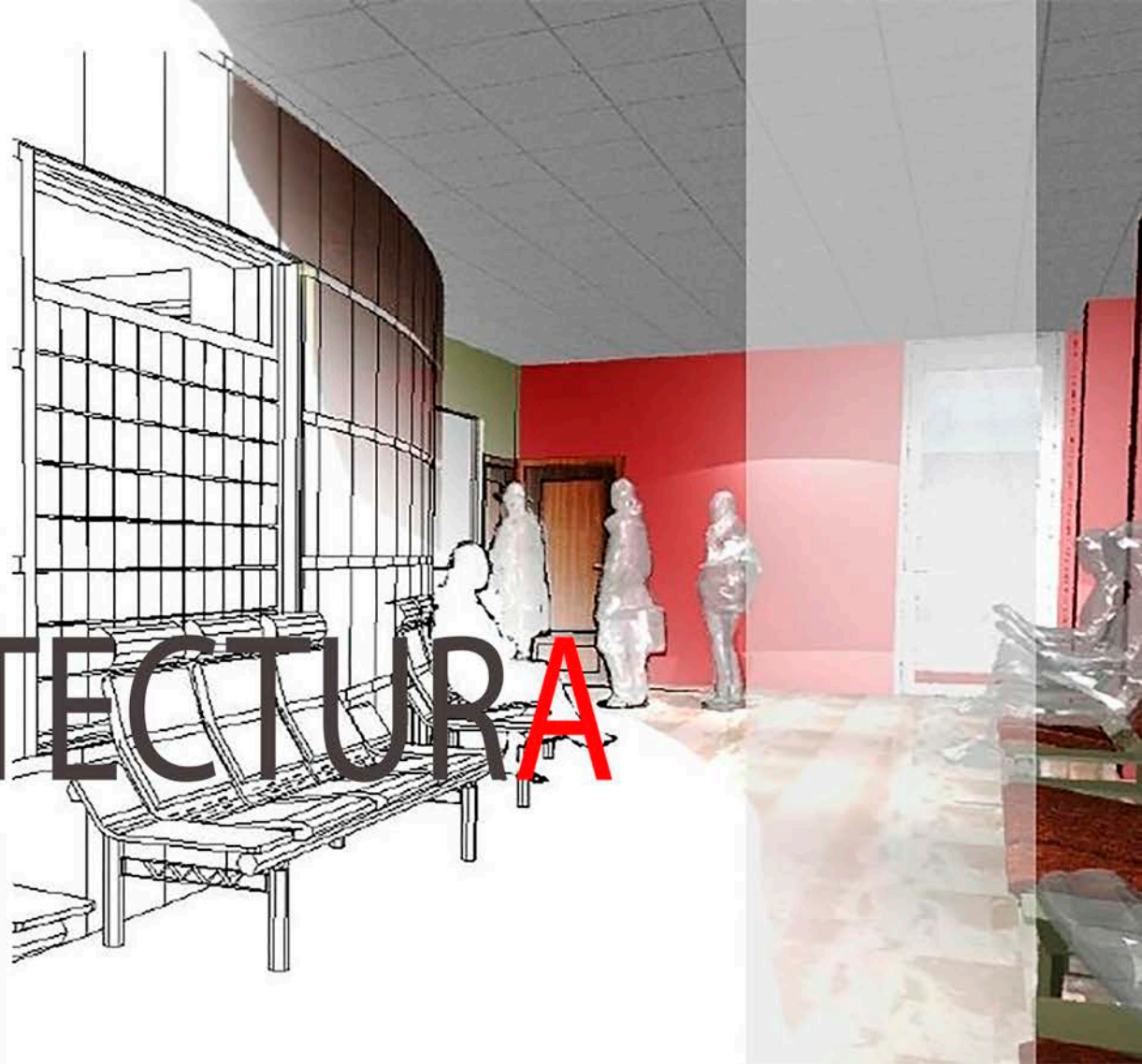

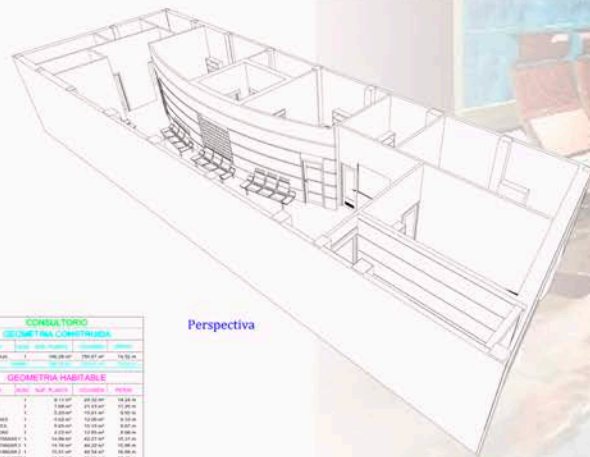
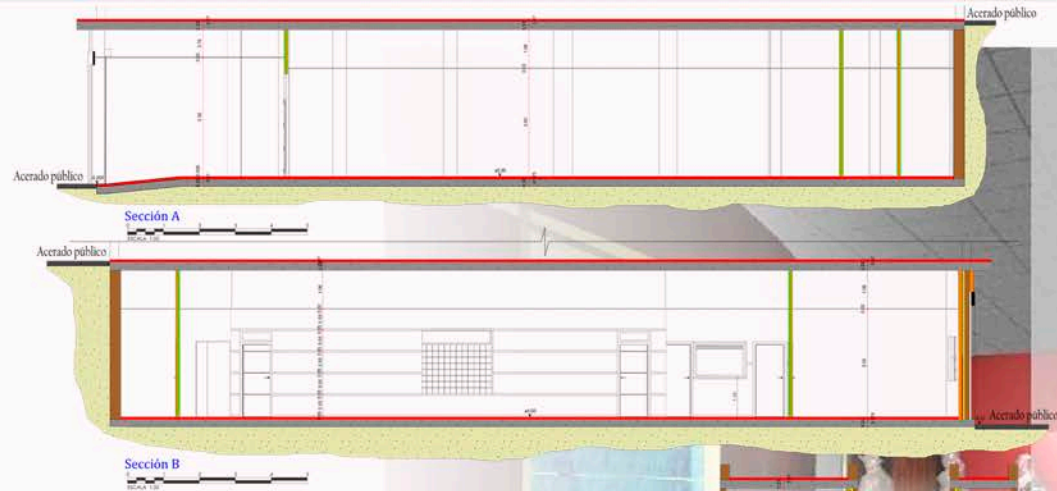

COMUNA TORO				
GEOMETRÍA Y ÁREA CONSTRUIDA				
Parte	Área	Área construida	Área total	Área útil
Área total	1	100.00 m ²	100.00 m ²	100.00 m ²
Área construida	2	100.00 m ²	100.00 m ²	100.00 m ²
Área total	3	100.00 m ²	100.00 m ²	100.00 m ²
Área construida	4	100.00 m ²	100.00 m ²	100.00 m ²
Área total	5	100.00 m ²	100.00 m ²	100.00 m ²
Área construida	6	100.00 m ²	100.00 m ²	100.00 m ²
Área total	7	100.00 m ²	100.00 m ²	100.00 m ²
Área construida	8	100.00 m ²	100.00 m ²	100.00 m ²
Área total	9	100.00 m ²	100.00 m ²	100.00 m ²
Área construida	10	100.00 m ²	100.00 m ²	100.00 m ²
Área total	11	100.00 m ²	100.00 m ²	100.00 m ²
Área construida	12	100.00 m ²	100.00 m ²	100.00 m ²
Área total	13	100.00 m ²	100.00 m ²	100.00 m ²
Área construida	14	100.00 m ²	100.00 m ²	100.00 m ²
Área total	15	100.00 m ²	100.00 m ²	100.00 m ²
Área construida	16	100.00 m ²	100.00 m ²	100.00 m ²
Área total	17	100.00 m ²	100.00 m ²	100.00 m ²
Área construida	18	100.00 m ²	100.00 m ²	100.00 m ²
Área total	19	100.00 m ²	100.00 m ²	100.00 m ²
Área construida	20	100.00 m ²	100.00 m ²	100.00 m ²
Área total	21	100.00 m ²	100.00 m ²	100.00 m ²
Área construida	22	100.00 m ²	100.00 m ²	100.00 m ²
Área total	23	100.00 m ²	100.00 m ²	100.00 m ²
Área construida	24	100.00 m ²	100.00 m ²	100.00 m ²
Área total	25	100.00 m ²	100.00 m ²	100.00 m ²
Área construida	26	100.00 m ²	100.00 m ²	100.00 m ²
Área total	27	100.00 m ²	100.00 m ²	100.00 m ²
Área construida	28	100.00 m ²	100.00 m ²	100.00 m ²
Área total	29	100.00 m ²	100.00 m ²	100.00 m ²
Área construida	30	100.00 m ²	100.00 m ²	100.00 m ²
Área total	31	100.00 m ²	100.00 m ²	100.00 m ²
Área construida	32	100.00 m ²	100.00 m ²	100.00 m ²
Área total	33	100.00 m ²	100.00 m ²	100.00 m ²
Área construida	34	100.00 m ²	100.00 m ²	100.00 m ²
Área total	35	100.00 m ²	100.00 m ²	100.00 m ²
Área construida	36	100.00 m ²	100.00 m ²	100.00 m ²
Área total	37	100.00 m ²	100.00 m ²	100.00 m ²
Área construida	38	100.00 m ²	100.00 m ²	100.00 m ²
Área total	39	100.00 m ²	100.00 m ²	100.00 m ²
Área construida	40	100.00 m ²	100.00 m ²	100.00 m ²
Área total	41	100.00 m ²	100.00 m ²	100.00 m ²
Área construida	42	100.00 m ²	100.00 m ²	100.00 m ²
Área total	43	100.00 m ²	100.00 m ²	100.00 m ²
Área construida	44	100.00 m ²	100.00 m ²	100.00 m ²
Área total	45	100.00 m ²	100.00 m ²	100.00 m ²
Área construida	46	100.00 m ²	100.00 m ²	100.00 m ²
Área total	47	100.00 m ²	100.00 m ²	100.00 m ²
Área construida	48	100.00 m ²	100.00 m ²	100.00 m ²
Área total	49	100.00 m ²	100.00 m ²	100.00 m ²
Área construida	50	100.00 m ²	100.00 m ²	100.00 m ²







ALZADO PRINCIPAL

CUBIERTA

PLANTA ALTA

PLANTA BAJA

PLANTA BAJA

PLANTA ALTA

SECCION A

SECCION B

LEYENDA

- 1. Fachada principal
- 2. Fachada lateral
- 3. Fachada posterior
- 4. Fachada anterior
- 5. Fachada izquierda
- 6. Fachada derecha
- 7. Fachada norte
- 8. Fachada sur
- 9. Fachada este
- 10. Fachada oeste
- 11. Fachada noreste
- 12. Fachada suroeste
- 13. Fachada noroeste
- 14. Fachada sudeste
- 15. Fachada sudoeste
- 16. Fachada noroeste
- 17. Fachada sudeste
- 18. Fachada sudoeste
- 19. Fachada noroeste
- 20. Fachada sudeste
- 21. Fachada sudoeste
- 22. Fachada noroeste
- 23. Fachada sudeste
- 24. Fachada sudoeste
- 25. Fachada noroeste
- 26. Fachada sudeste
- 27. Fachada sudoeste
- 28. Fachada noroeste
- 29. Fachada sudeste
- 30. Fachada sudoeste
- 31. Fachada noroeste
- 32. Fachada sudeste
- 33. Fachada sudoeste
- 34. Fachada noroeste
- 35. Fachada sudeste
- 36. Fachada sudoeste
- 37. Fachada noroeste
- 38. Fachada sudeste
- 39. Fachada sudoeste
- 40. Fachada noroeste
- 41. Fachada sudeste
- 42. Fachada sudoeste
- 43. Fachada noroeste
- 44. Fachada sudeste
- 45. Fachada sudoeste
- 46. Fachada noroeste
- 47. Fachada sudeste
- 48. Fachada sudoeste
- 49. Fachada noroeste
- 50. Fachada sudeste
- 51. Fachada sudoeste
- 52. Fachada noroeste
- 53. Fachada sudeste
- 54. Fachada sudoeste
- 55. Fachada noroeste
- 56. Fachada sudeste
- 57. Fachada sudoeste
- 58. Fachada noroeste
- 59. Fachada sudeste
- 60. Fachada sudoeste
- 61. Fachada noroeste
- 62. Fachada sudeste
- 63. Fachada sudoeste
- 64. Fachada noroeste
- 65. Fachada sudeste
- 66. Fachada sudoeste
- 67. Fachada noroeste
- 68. Fachada sudeste
- 69. Fachada sudoeste
- 70. Fachada noroeste
- 71. Fachada sudeste
- 72. Fachada sudoeste
- 73. Fachada noroeste
- 74. Fachada sudeste
- 75. Fachada sudoeste
- 76. Fachada noroeste
- 77. Fachada sudeste
- 78. Fachada sudoeste
- 79. Fachada noroeste
- 80. Fachada sudeste
- 81. Fachada sudoeste
- 82. Fachada noroeste
- 83. Fachada sudeste
- 84. Fachada sudoeste
- 85. Fachada noroeste
- 86. Fachada sudeste
- 87. Fachada sudoeste
- 88. Fachada noroeste
- 89. Fachada sudeste
- 90. Fachada sudoeste
- 91. Fachada noroeste
- 92. Fachada sudeste
- 93. Fachada sudoeste
- 94. Fachada noroeste
- 95. Fachada sudeste
- 96. Fachada sudoeste
- 97. Fachada noroeste
- 98. Fachada sudeste
- 99. Fachada sudoeste
- 100. Fachada noroeste

PROYECTO DE EJECUCIÓN DE VIVIENDA
UNIFAMILIAR ENTRE MEDIANERAS
DISTRIBUCIÓN Y ALZADOS
02

PROYECTO DE EJECUCIÓN DE VIVIENDA
UNIFAMILIAR ENTRE MEDIANERAS
SECCIONES, CARPINTERIA
Y PLANTAS ACOTADAS
03



RASILLONES 70*25*3,5 MM.

PLACA DE ANCLAJE DIMENSIONES: 200*300*11 MM
PERNOS 4Ø 10 MM, B400 S, YS:1.15.

PERFIL ANGULAR L 50*50*8 MM

PERFIL UPN 200

PELDAÑOS REALIZADOS MEDIANTE
PLACAS DE 3 mm.

PERFIL T SIMPLE 70

PERFECT SIMPLE 70

PLACA DE ANCLAJE D

PERNOS 40 10 MM., B40

STANLEY DOCKWORTH SUBJECT

Copyright © 2006 by John Wiley & Sons, Inc.

FASILLONES IV

PERFIL UPN 200

PLACA DE

PERNOC 40 14 M

