

## Perfil

---



Alta capacidad de relación. Experiencia al liderar equipos de trabajo. Facilidad para tomar decisiones. Con iniciativa y capacidad resolutive. Gran capacidad de trabajo, entusiasmo y energía. Iniciativa y asunción de responsabilidad. Habilidad para captar nuevas ideas y ponerlas en acción, como de establecer prioridades y actuar en consecuencia. Análisis y organización.

## Experiencia laboral

---

### **( 2002-2013) trabajo a media jornada en la empresa VIMA ALFACS, S.L.**

- Responsable del departamento de diseño con cuatro delineantes a mis órdenes.
- Realización de proyectos Básicos y de Ejecución.
- Interiorismo.
- Dirección de las obras proyectadas y selección de materiales.
- Preparación de planos de venta.
- Diseño y realización de los escaparates de la empresa.

### **(2002-2013) Arquitecta autónoma, realizando trabajos de rehabilitación, obra nueva, diseño de interiores y urbanismo.**

Colaboraciones con otros arquitectos para el desarrollo de Anteproyectos, Proyectos Básicos, Proyectos Ejecutivos y Dirección de las obras.

## Formación:

---

ETSAB (Escuela Técnica Superior de Arquitectura de Barcelona). Barcelona 2001

## Idiomas:

---

Catalán (Nativo), Español (Bilingüe) e Inglés (Upper-intermediate)

---

## RELACIÓN DE OBRAS DE EDIFICIOS PLURIFAMILIARES Y DE USO PÚBLICO

Año	PROMOTOR	Nombre y tipo de obra	Función	M2	Presupuesto de ejecución por contrato €
2006	AYUNTAMIENTO DE SANTA BÀRBARA	URBANITZACIÓ DE LA UNIDAD DE ACTUACIÓ 5A	PROYECTO BÁSICO Y DE EJECUCIÓN –DIRECCIÓ DE LA OBRA	17.433,53	573.751€
2007	CONSTRUDOM, S.A.	8 VIVIENDAS UNIFAMILIARES ENTRE MEDIANERAS	PROYECTO BÁSICO Y DE EJECUCIÓN –DIRECCIÓ DE LA OBRA	1.322,73	517.458€
2007	PROMOCIONES Y GESTIONES INMOBILIARIAS N. SOLÉ, S.L.	EDIFICIO PLURIFAMILIAR DE 2 LOCALES I 8 VIVIENDAS	PROYECTO BÁSICO Y DE EJECUCIÓN –DIRECCIÓ DE LA OBRA	851,80	270.457€
2007	PROMOHOUSE DELTA & KEOPS INMOBILIARIA, UTE	EDIFICIO PLURIFAMILIAR DE 5 VIVIENDAS	PROYECTO BÁSICO Y DE EJECUCIÓN –DIRECCIÓ DE LA OBRA	491,68	173.170€
2008	CONSTRUCCIONES PROPA S.C.C.L.	EDIFICIO PLURIFAMILIAR DE 7 VIVIENDAS Y UN LOCAL	PROYECTO BÁSICO Y DE EJECUCIÓN	490,50	214.079€
2008	INICIATIVES DEL DELTA	CENTRE VIMA EDIFICIO PARA CENTRO GERIATRIC	PROYECTO BÁSICO Y DE EJECUCIÓN	7.505,10	4.163.104€
2009	Mª JOSEFA LÁZARO CURTO	RESTAURANTE	PROYECTO BÁSICO Y DE EJECUCIÓN	205,67	112.368€
2009	AYUNTAMIENTO DE SANTA BÀRBARA	REPARCELACIÓ DE LA UNIDAD DE ACTUACIÓ 7	PROYECTO	11.391,56	--
2009	CONSTRUCCIONES PROPA S.C.C.L.	EDIFICIO PLURIFAMILIAR DE 7 VIVIENDAS Y UN LOCAL	PROYECTO BÁSICO Y DE EJECUCIÓN	576,25	230.990€
2009	HELITÈCNIA, S.L.	PLAN ESPECIAL – ESTUDIO DE IMPACTO PAISATGÍSTICO – INFORME PRELIMINAR DE SOSTENIBILITAT AMBIENTAL	PROYECTO	--	--

2009	COOPERATIVA AGRÍCOLA DEL CAMP DE SANTA BÀRBARA	URBANITZACIÓN CALLE LEÓN XIII	PROYECTO BÁSICO Y DE EJECUCIÓN	2.347,00	225.958€
2009	AJUNTAMENT DE LA RÀPITA	REHABILITACIÓN DEL MERCADO MUNICIPAL	PROYECTO BÁSICO Y DE EJECUCIÓN - DIRECCIÓN DE LA OBRA	780	1.28.541€
2009	AJUNTAMENT DE SANTA BÀRBARA	REHABILITACIÓN DE LA “MASADA D’EN MARTÍ” FASE I	PROYECTO BÁSICO Y DE EJECUCIÓN - DIRECCIÓN REHABILITACIÓN ESTRUCTURAL	650	124.847€
2010	AJUNTAMENT DE SANTA BÀRBARA	REHABILITACIÓN DE LA “MASADA D’EN MARTÍ” PARA CENTRO DE INTERPRETACIÓN Y ECOMUSEO FASE II	PROYECTO BÁSICO Y DE EJECUCIÓN - DIRECCIÓN DE LA OBRA	650	457.321€
2011	AJUNTAMENT DE SANTA BÀRBARA	REHABILITACIÓN DEL ANTIGUO CONSULTORIO PARA CENTRO DE DIA	DIRECCIÓN DE LA OBRA		794.400€

## PREMIOS

Premio a la Calidad de las Tierras del Ebro 2012 – PREMIO A LA OBRA REHABILITADA DEL AÑO PARA EL CENTRO DE INTERPRETACIÓN Y ECOMUSEO EN SANTA BÀRBARA.

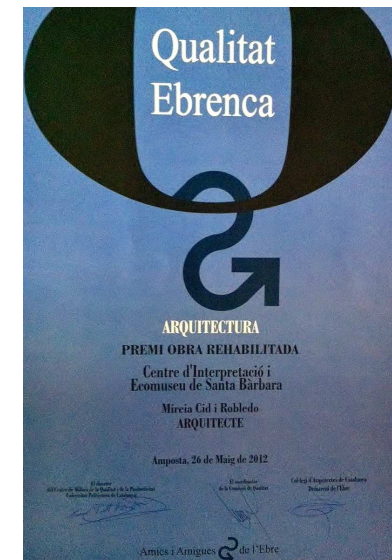

Plaça Carles III, 27 3º 2ª – SANT CARLES DE LA RÀPITA, TARRAGONA 43540 – Mobile 616.71.97.54 –micro74@gmail.com

RENOVATION TO CREATE A MUSEUM IN SANTA BARBARA 1/5  
BUILDING BEFORE THE RENOVATION

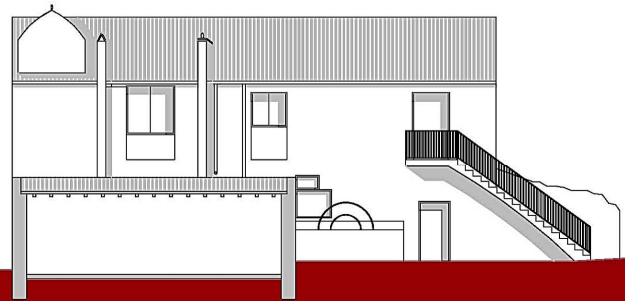



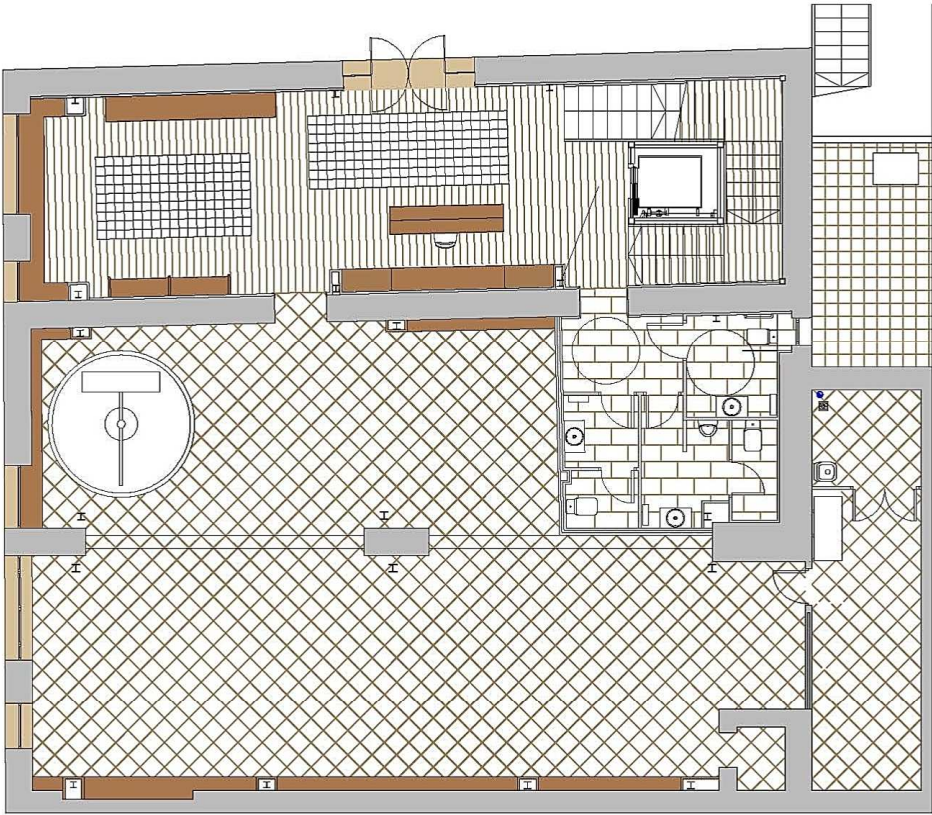

GROUND FLOOR

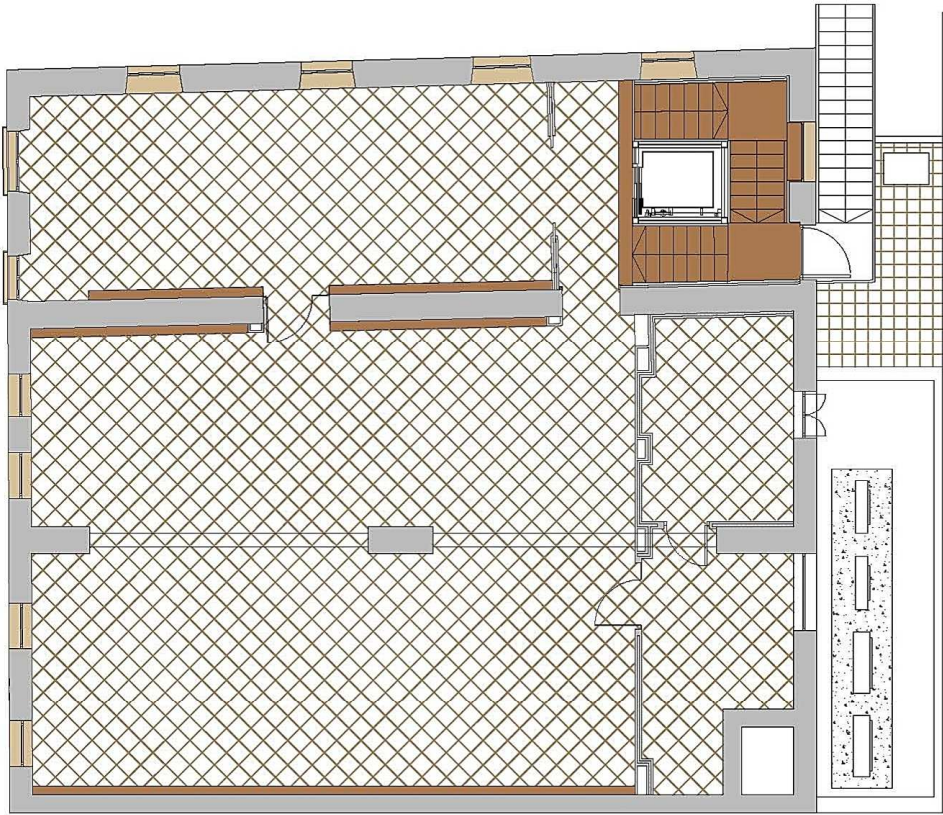

FIRST FLOOR

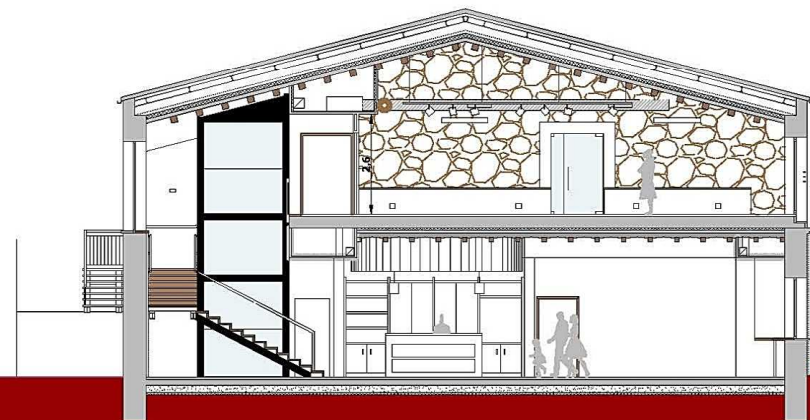



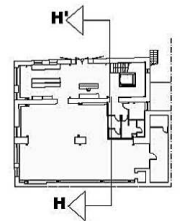
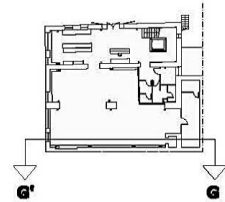
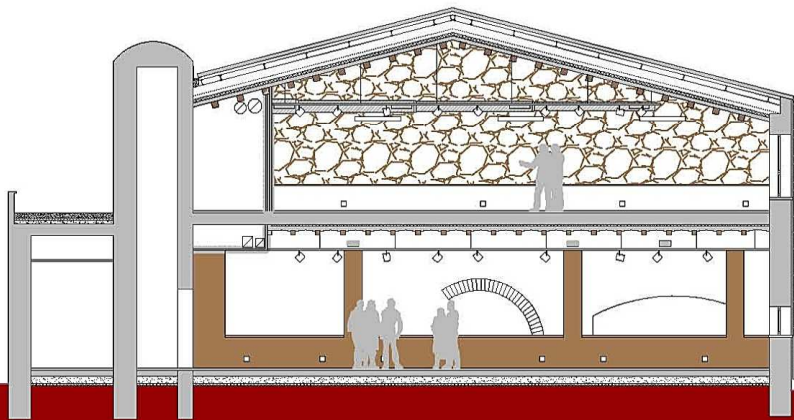
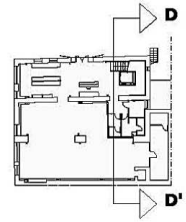
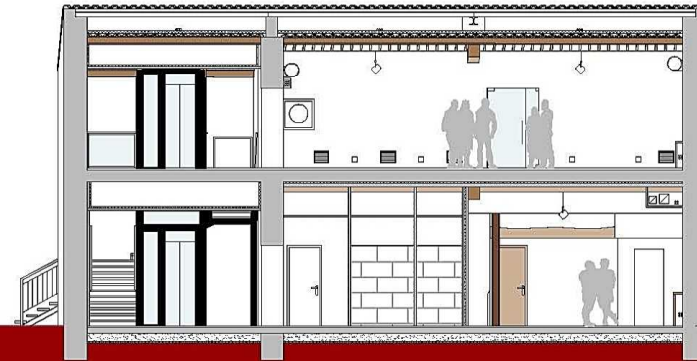
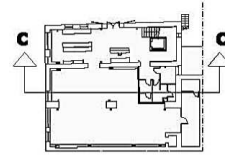
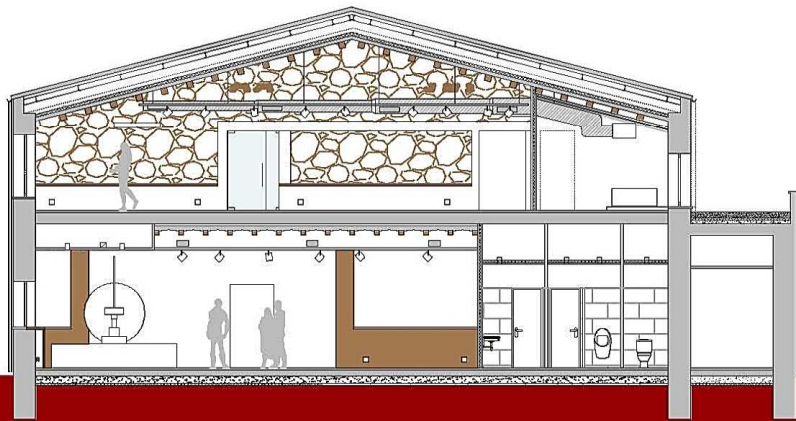



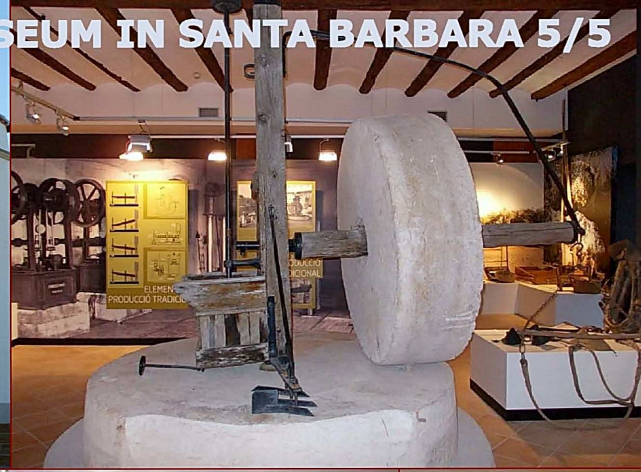



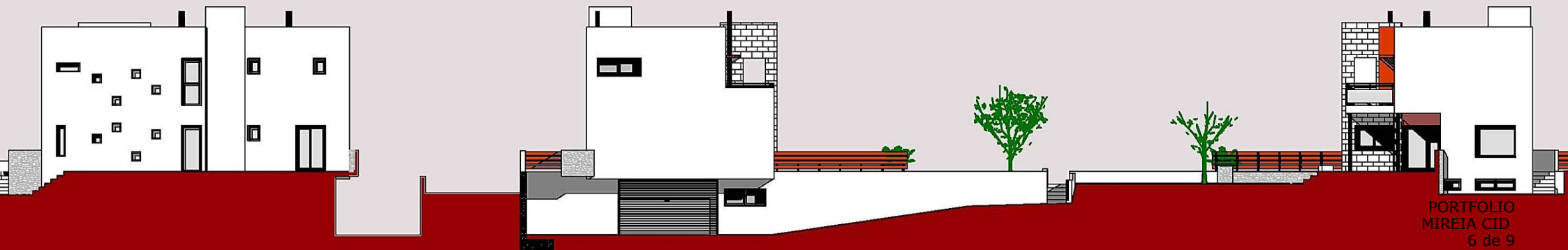
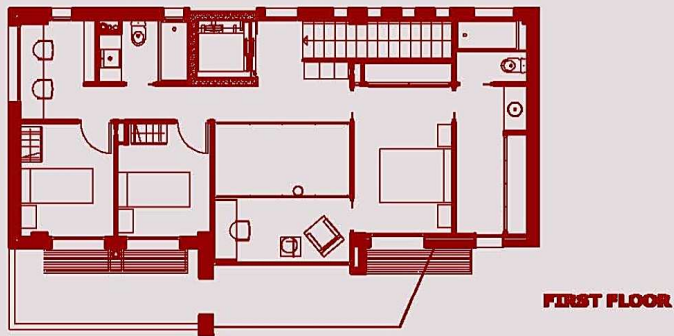
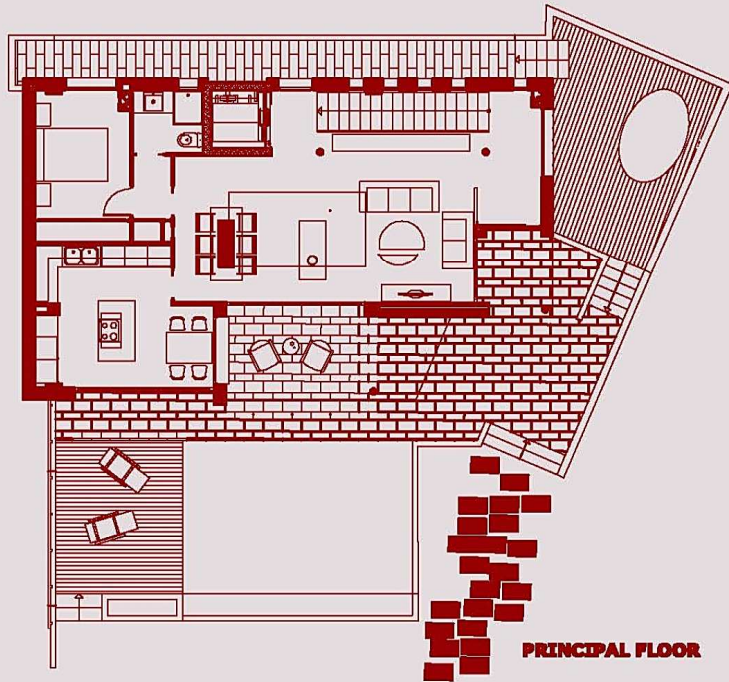



# SINGLE FAMILY HOUSES

NEW BUILDING -PRIVATE





HOUSE RENOVATION IN LA SENIA (TARRAGONA)

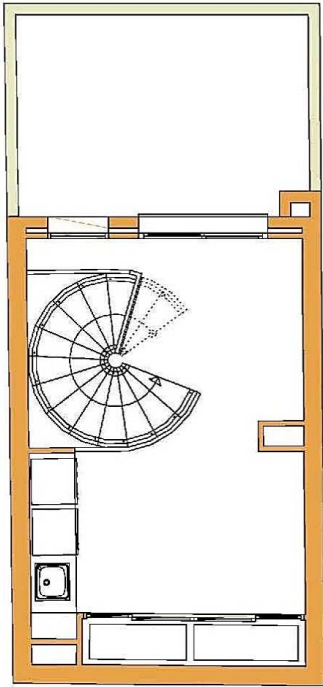
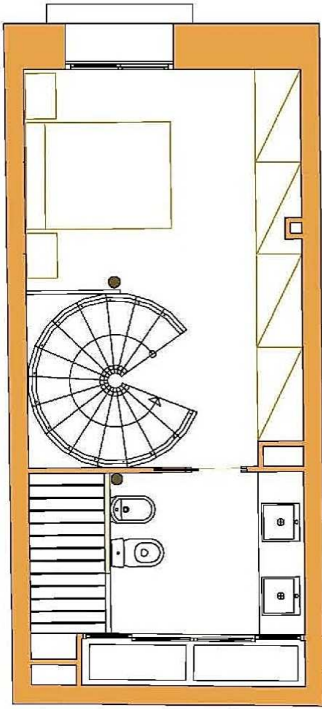
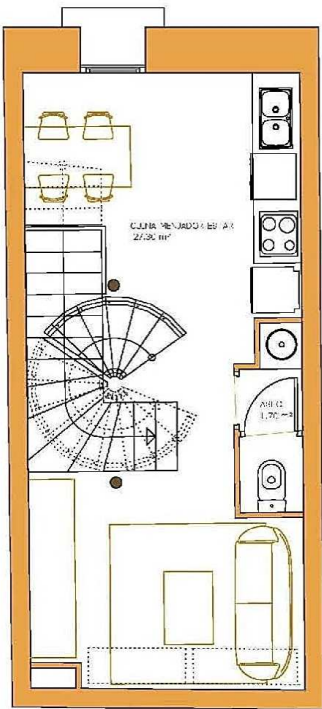
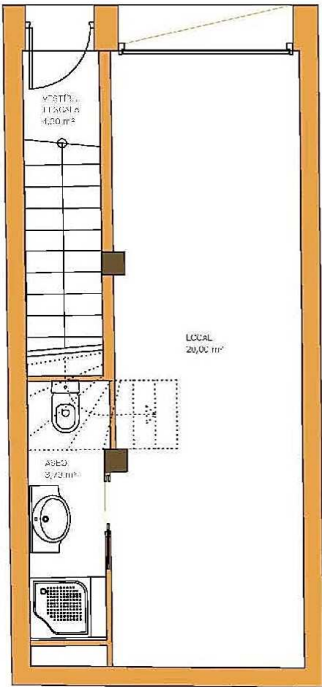



# DEVELOPMENT OF THE BUENOS AIRES STREET AMPOSTA (TARRAGONA)

SECTION A-A'

SECTION B-B'

