

EVA OTERO CABRERA

C/ CRONISTA PEDRO PASTOR 1 E

CALPE, 03710

TEL.- 633 56 46 55

www.evaotero.wix.com/disen-yos-d2

disen-yos.d2@gmail.com



EXPERIENCIA

04/1998 – 04/2016

Departamento de Diseño.- Administrativa
Expolfach – Calpe

Llevo 18 años trabajando en una empresa en la que nos encargamos de las reformas integrales de viviendas y locales.

Dedicándome al trato directo y atención personalizada de los clientes; atendiendo su programa de necesidades, mediante la ejecución de diseño y distribuciones más apropiadas, en cada proyecto; ejecución de presupuestos. De igual modo el trato a los diferentes proveedores; realización y recepción de pedidos de materiales.

Para mi cada nuevo proyecto es único, me he convencido de lo importante que es el diseño en nuestras vidas, de cómo marca la calidad de vida. Es por esto que cada vez que comienzo un proyecto busco el equilibrio idóneo entre la funcionalidad y la estética, sin olvidar el gusto del cliente.

EDUCACIÓN

Interiorista.

Diseñadora de Interiores.

Técnico Superior de Diseño de Interiores (Grado).

Escuela Superior de Diseño y Arte de Alicante (EASDA).

IDIOMAS

Inglés Nivel Básico.

APTITUDES TÉCNICAS

Autocad

3d Max – V-Ray

Adobe Photoshop

Teowin

Microsoft Office

INFORMACIÓN ADICIONAL.

Disponibilidad de teletrabajo (vía online).

Disponibilidad de incorporación inmediata. Preferentemente jornada intensiva (8 a 15 H)

B1 Vehículo propio.

NUESTRAS PROPUESTAS Y TRABAJOS REALIZADOS

Aunque en la página web se muestran diferentes tipos de trabajos realizados, cabe destacar:

Propuesta de Rehabilitación del Antiguo Club Social La Manzanera, en Calpe

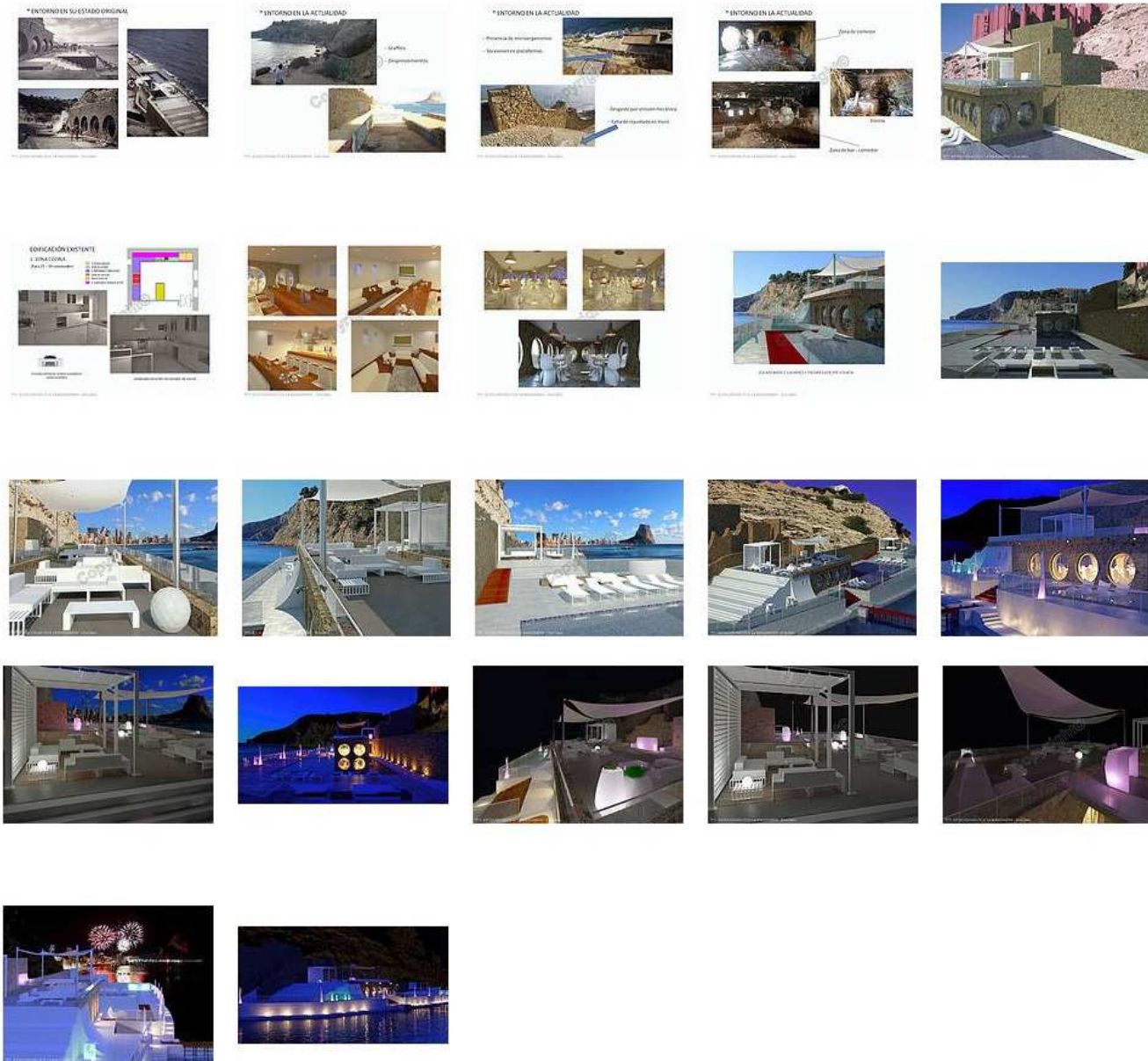

La Rehabilitación del antiguo Club Social “La Manzanera”, tiene como objetivo fomentar el uso de un espacio tan emblemático y privilegiado en nuestra localidad.

Intentando crear en él, un espacio multifuncional donde poder albergar diferentes acontecimientos sociales; familiares o incluso promocionales, aprovechando al máximo las vertientes diurnas y nocturnas que nos presta el inmueble por su ubicación.