

made [02]  
ESTUDIO DE ARQUITECTURA

cl. otoño 29 las mercedes Madrid 28022  
tl. 917185801\_616 956 029\_648 216 216

[info@made02.com](mailto:info@made02.com)\_www.made02.com





**Eva Vázquez de la Torre Gaspar**  
**[Madrid, 13 de Octubre 1983]**

La pasión por la arquitectura la descubre en las clases de uno de sus profesores de Universidad. Allí nace un profundo interés por los espacios, por el detalle y por esa vuelta de tuerca al diseño arquitectónico, del que disfruta en todos sus aspectos, desde el volumen contenedor hasta la silla del último espacio.

Cursó estudios completos en el Colegio F.E.M., se licenció como Arquitecto por la Universidad San Pablo CEU. Recibe el Tercer Premio Local de la 3ª edición del Concurso Premio Schindler España de Arquitectura. Por medio de cursos amplía sus conocimientos en programas arquitectónicos de diseño, maquetación e infografías.

Desde 2010 ha trabajado especializándose en arquitectura residencial y sanitaria con el Estudio BC Arquitectos; donde ha desarrollado más de 50 proyectos sanitarios de distintas especialidades y ha colaborado en la redacción de distintos Proyectos Básicos y de Ejecución tanto de vivienda libre como protegida, así como proyectos dotacionales, terciarios y rehabilitaciones. Colabora con la empresa Miramusei realizando las infografías de algunos de los principales museos europeos, como Reina Sofía, El Prado, Thyssen Bornemysa, British Museum, etc.

Es por la necesidad de plasmar sus ideas y conocimientos que Eva decide emprender una nueva etapa, made[02]. Partiendo de sus fundamentos arquitectónicos pero imprimiendo a cada proyecto su propio carácter y personalidad, porque cada cliente es único. Desde concepto original hasta el desarrollo del detalle, es el proceso por el cual made[02] crea espacios exclusivos para cada persona.

**Fco. Javier Rojano Orusco**  
**[Madrid, 5 de Enero 1979]**

Nacido en el barrio Fuente del Berro; Javier es un enamorado de la arquitectura más madrileña y de la vitalidad que desprende en cada rincón la ciudad de la Gran Vía, de Prado y Recoletos, de Latina y el Retiro, de Villanueva y Gutiérrez Soto.

Cursó estudios completos en los Escolapios del Colegio Calasancio; Se licenció como Arquitecto por la Universidad San Pablo CEU de Madrid. Es diplomado además por la Universidad Politécnica de Madrid como Arquitecto Técnico, con una calificación de notable en el Proyecto Fin de Carrera.

Comenzó su actividad profesional en 2006 colaborando con Ingenierías para el diseño de arquitectura industrial; Poco después obtuvo una Beca con la empresa multidisciplinar de construcción Ingenor Siglo XXI donde trabajó en el desarrollo de proyectos de ejecución de arquitectura residencial, así como en concursos para equipamientos de carácter público, como la nueva Biblioteca Pública de Córdoba -proyecto finalista-.

Generó una intensa actividad en el ámbito del residencial de lujo en su paso por Janiferal, donde se especializó en el diseño completo del producto residencial de lujo firmando más de veinte proyectos de rehabilitación singular.

Ha colaborado con estudios como Trasbordo en el desarrollo de proyectos de ejecución de escuelas infantiles de educación primaria, y con Sociedades de Inversión Inmobiliaria en la elaboración de proyectos residenciales y en la dirección de obras.

El gusto por la coherencia en una Idea sensible e integrada desde el papel hasta la obra; La convicción en que el buen construir es condición necesaria para la buena arquitectura; La apuesta por una Arquitectura accesible al cliente para que un proceso simplificado desde su natural complejidad tenga como consecuencia final un producto satisfactorio de la mayor calidad, ha motivado la creación de **made [02]**; Un estudio de vocación global que abarca todos los ámbitos del diseño y la gestión para convertir las necesidades en satisfacción, con la mayor calidad.



selección  
made [02]

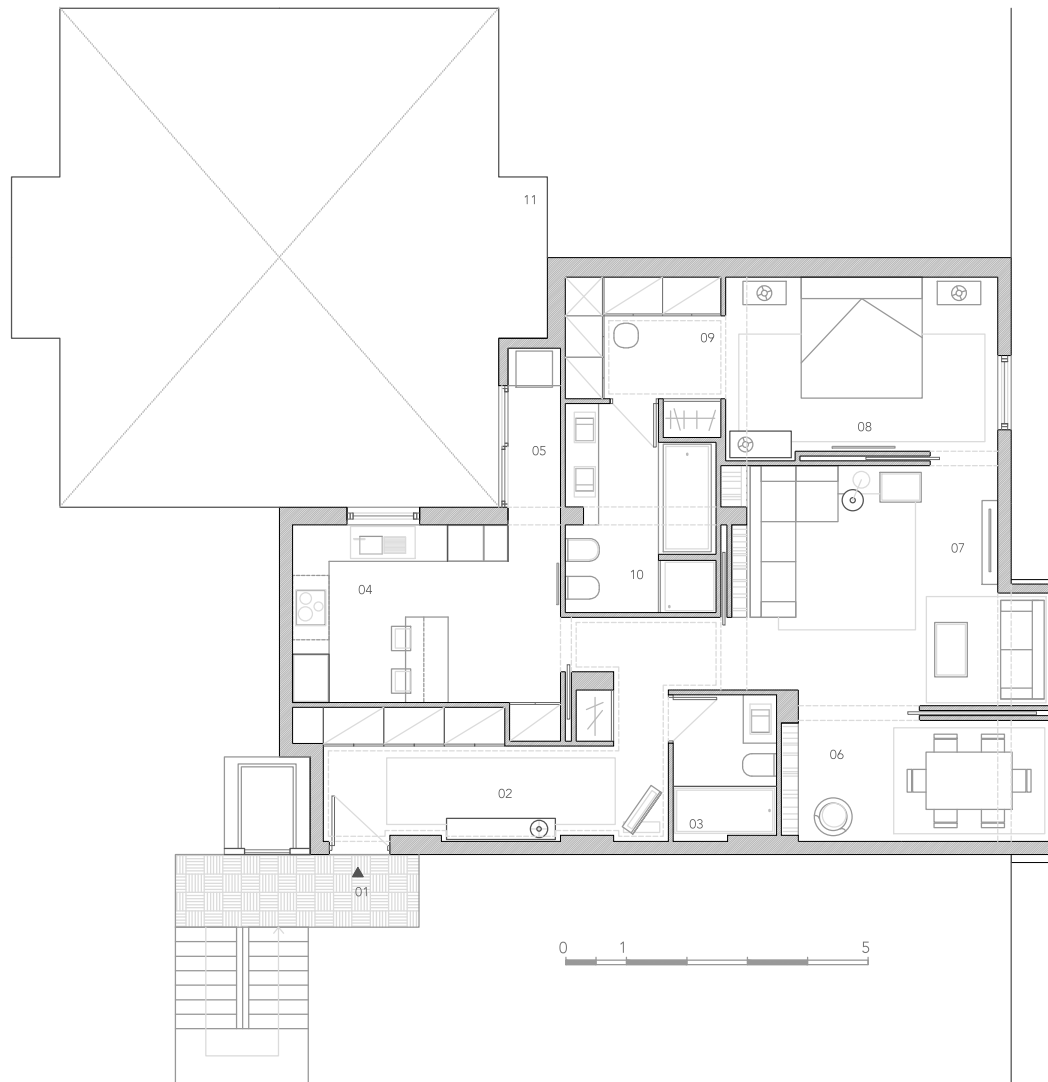

- 01\_ acceso principal
- 02\_ recibo y gabanero
- 03\_ baño de cortesía
- 04\_ cocina y desayuno
- 05\_ oficina colada
- 06\_ biblioteca y comedor
- 07\_ salón y lectura
- 08\_ dormitorio en suite
- 09\_ vestidor integrado
- 10\_ baño principal
- 11\_ patio comunitario



**made [02]**

[ demolición integral de vivienda y proyecto completo de reforma e interiorismo ]



- 01\_ ascensor a vestíbulo
- 02\_ recibo
- 03\_ salón televisión
- 04\_ salón visitas
- 05\_ estar chimenea
- 06\_ comedor principal
- 07\_ oficio despensa
- 08\_ cocina de trabajo
- 09\_ auxiliar cocina
- 10\_ oficio tendedero
- 11\_ baño de servicio
- 12\_ oficio de colada
- 13\_ dormitorio servicio
- 14\_ aseo cortesía
- 15\_ ascensor principal
- 16\_ ascensor de servicio
- 17\_ dormitorio principal
- 18\_ vestidor
- 19\_ baño 01
- 20\_ dormitorio 02
- 21\_ dormitorio 03
- 22\_ baño 02
- 23\_ escalera finca
- 24\_ patio de luces

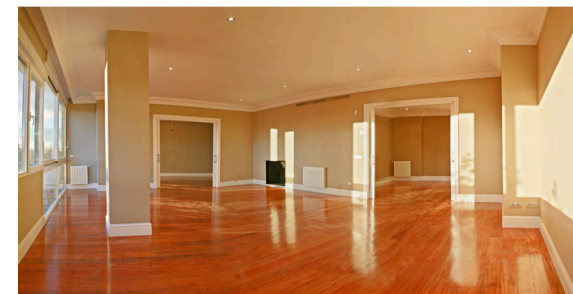

**made [02]**

[ demolición integral de vivienda y proyecto  
completo de reforma ]



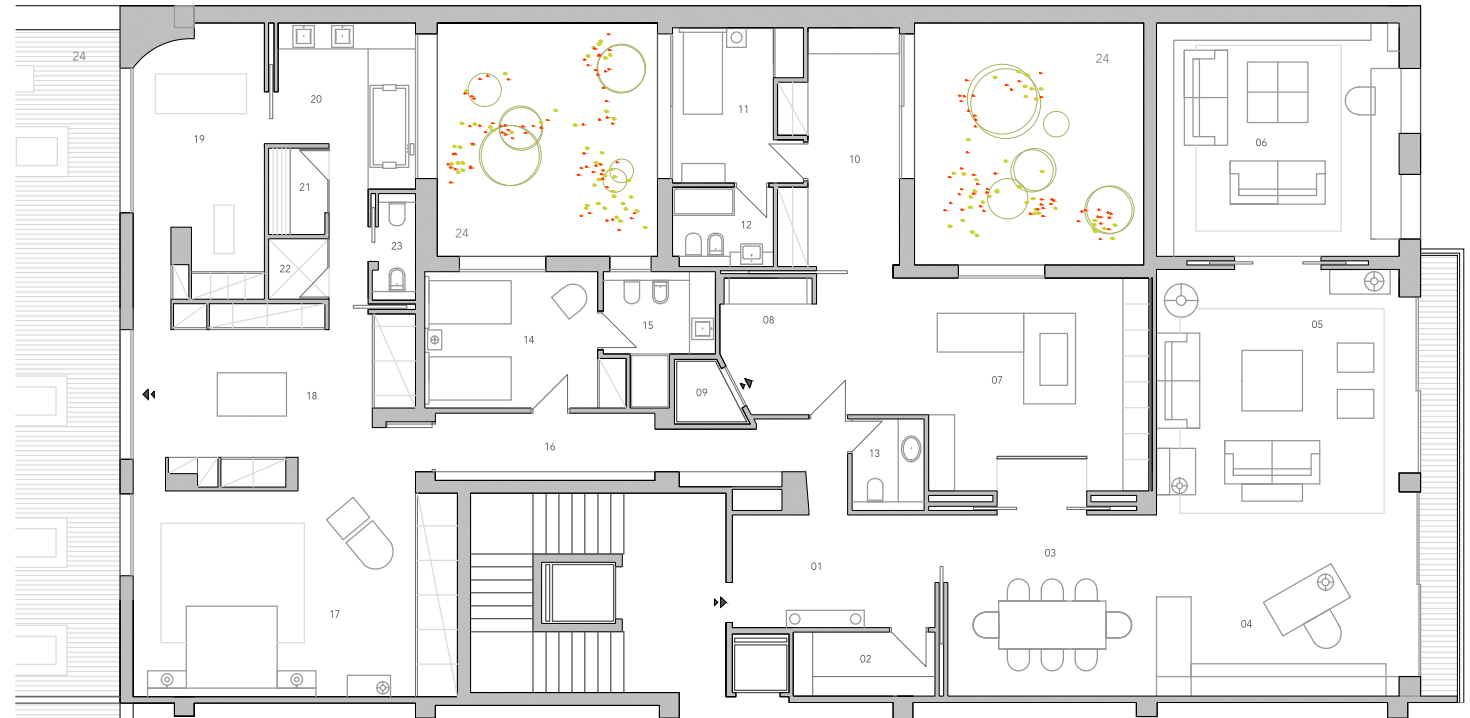

- |                            |                             |
|----------------------------|-----------------------------|
| 01_ recibo principal       | 14_ dormitorio de invitados |
| 02_ closet auxiliar        | 15_ baño de invitados       |
| 03_ comedor principal      | 16_ pasillo de colecciones  |
| 04_ espacio de trabajo     | 17_ dormitorio biblioteca   |
| 05_ salón de estar         | 18_ vestidor principal      |
| 06_ sala de audiovisuales  | 19_ gimnasio y terapia      |
| 07_ cocina de trabajo      | 20_ baño principal          |
| 08_ auxiliar de cocina     | 21_ sauna                   |
| 09_ montacargas a garaje   | 22_ baño turco              |
| 10_ colada y planchero     | 23_ cabina sanitarios       |
| 11_ dormitorio de servicio | 24_ patio de luces          |
| 12_ aseo completo servicio |                             |
| 13_ aseo de cortesía       |                             |

0 1 5

**made [02]**

[ demolición integral de vivienda y proyecto  
completo de reforma e interiorismo ]

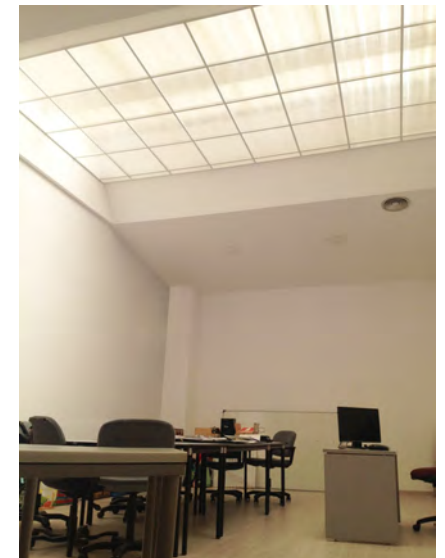
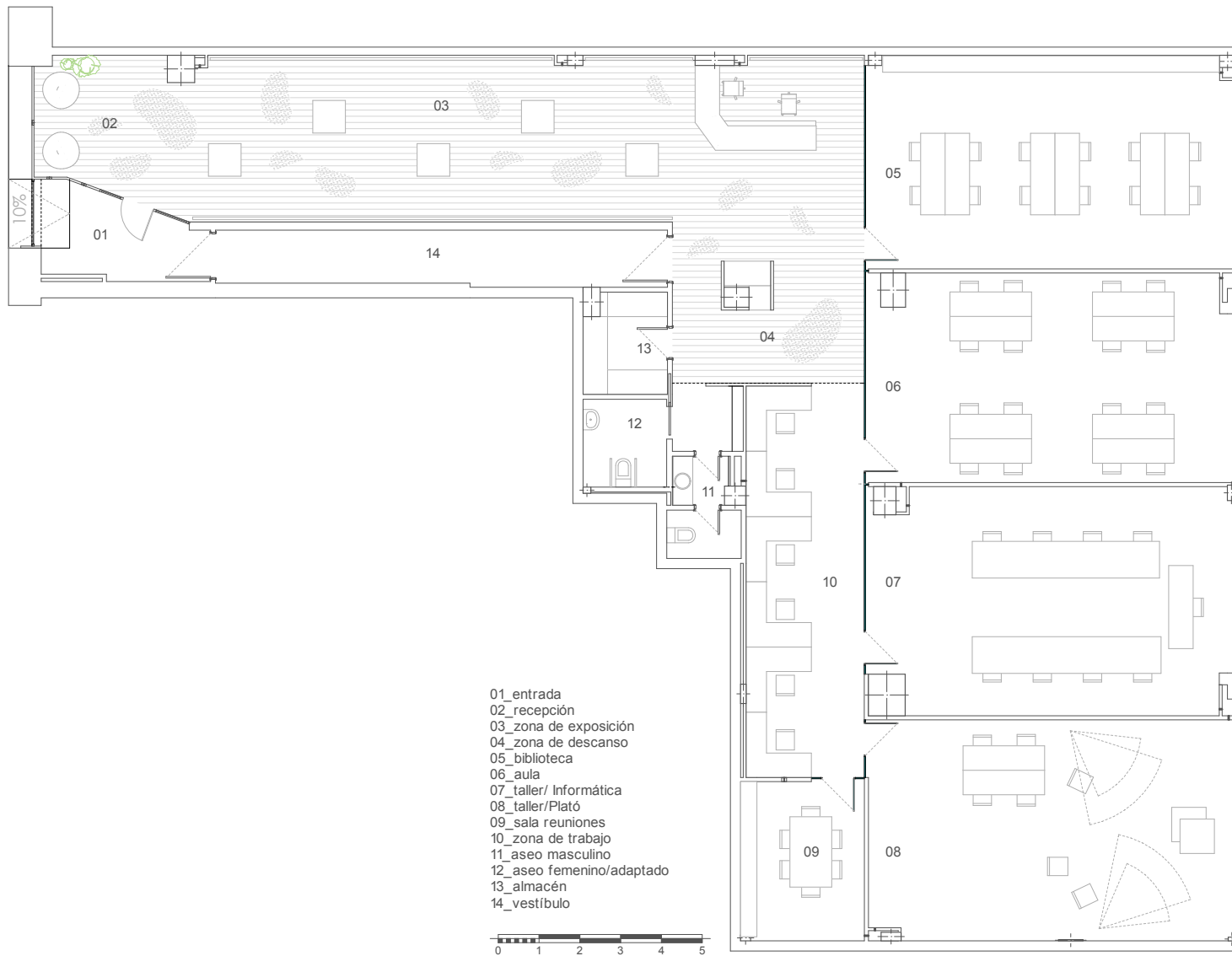

**made[02]**  
 [ centro de formación de fotografía ]

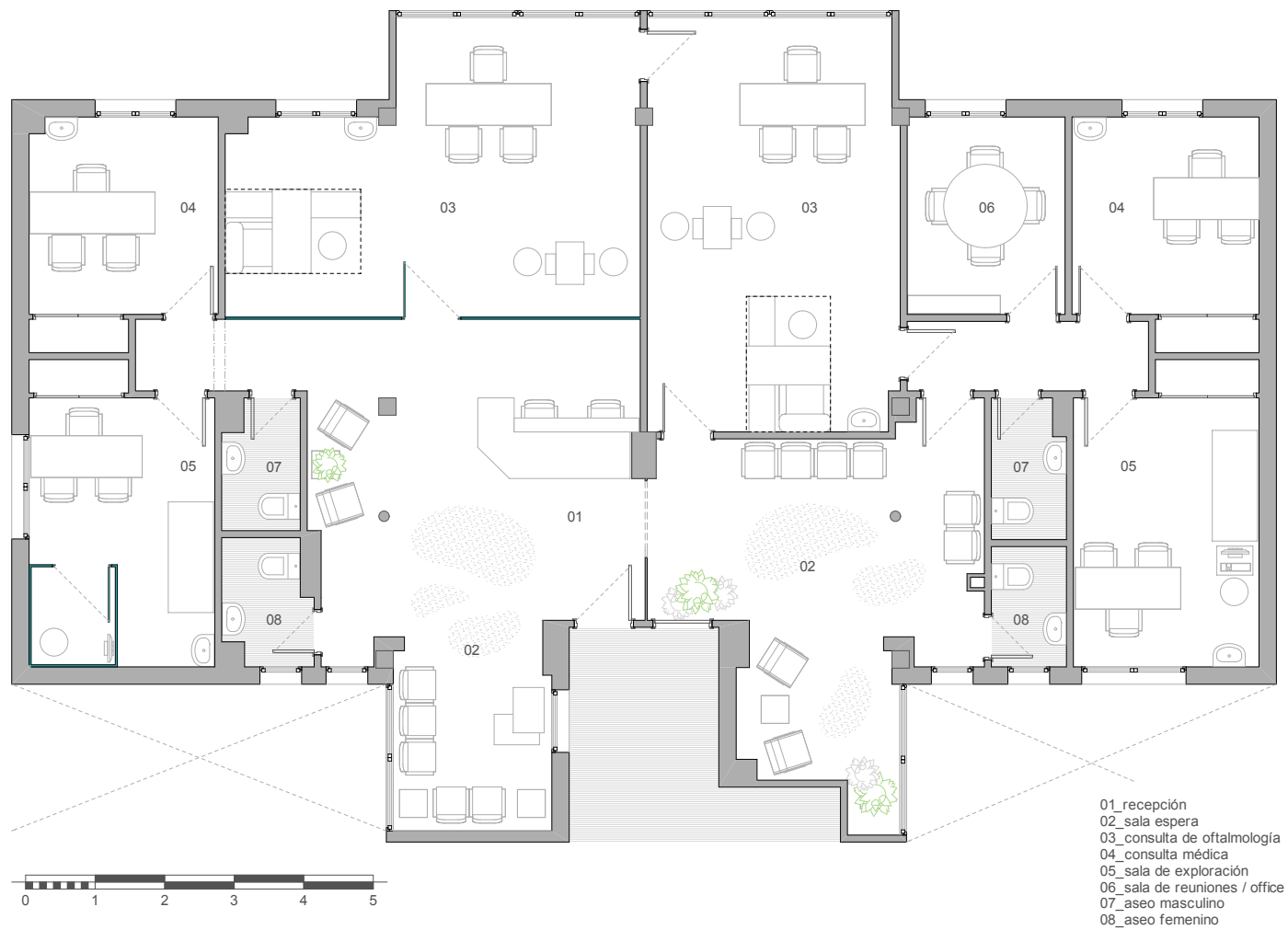

**made[02]**  
 [ reforma integral clínica oftalmológica ]