



ARQUITECTO: LUIS DE LUCAS RUIZ

DOMICILIO PROFESIONAL:

Avd. Miraflores nº 14
28035 Madrid
685 521 967 8019lucas@coam.es

DATOS PERSONALES:

Fecha de nacimiento: 27. ABRIL. 1958
Lugar de nacimiento: Mora (Toledo)
Estado civil: Casado y con una hija

FORMACIÓN

- 2005 **DOCTORADO EN LA UNIVERSIDAD PONTIFICIA DE SALAMANCA**
(FACULTAD DE CIENCIAS POLÍTICAS Y SOCIOLOGÍA)
Obtención del diploma de estudios avanzados con la calificación de NOTABLE.
TÍTULO: LA EXPERIENCIA DEL ESPACIO ARQUITECTÓNICO".
- 1986 **UNIVERSIDAD POLITÉCNICA DE MADRID**
Arquitecto por la E.T.S. de Arquitectura de Madrid, con la calificación de NOTABLE.
- 1984 **UNIVERSIDAD POLITÉCNICA DE MADRID**
Elaboración de Programa Informático de Cálculo de Estructuras para la Cátedra de Construcción IV.
- 1984 **ESTUDIO DEL ARQUITECTO ENRIQUE ÁLVAREZ SALAS.**
Colaborador.
- 1983 **MINISTERIO DE CULTURA.**
Contrato de trabajo para la Restauración de San Pedro de Cardeña en Burgos.
- 1982 **CONGRESO EUROPA NOSTRA.**
Asistencia al Congreso Europa Nostra en Bruselas.

EXPERIENCIA PROFESIONAL

- 2000-2013 **PROFESOR UNIVERSITARIO (actual).** Master en Rehabilitación Sostenible
Participación en distintos seminarios y ponencias,
(Última ponencia; Jornadas en Costrumat: "Hacia un Hábitat más sano y ecológico")
Publicación de artículos en revistas especializadas.
(Último trabajo publicado, AITIM OCTUBRE 2010, GIMNASIO PARA COLEGIO PÚBLICO EN LEGANES, COMUNIDAD DE MADRID.
- 1986-2013 **ESTUDIO LUIS DE LUCAS RUIZ (dlarte)**
Redacción y Dirección de Proyectos Arquitectónicos.
- 2008-2009 **ARQUITECTO PERITO JUDICIAL DEL COAM.**
- 2008-2009
2010-2011 **PROFESOR DE LA UNIVERSIDAD EUROPEA DE MADRID (uem).**
Asignaturas: Promoción inmobiliaria y Gestión de Empresas.
- 2000-2001
2001-2002
2002-2003 **PROFESOR DE LA UNIVERSIDAD INTERNACIONAL S.E.K.**
Asignaturas: Construcción II y de Rehabilitación y Restauración de Arquitectura Superior.
- 2000 **DIRECTOR DEL DEPARTAMENTO DE EDIFICACIÓN DE Ardanuy s.a**
Colaboración habitual (1991-2009).
- 1990-1991 **AGENCIA ESPAÑOLA DE COOPERACIÓN INTERNACIONAL.**
ARQUITECTO COORDINADOR de los Proyectos de Restauración de Edificios de Interés Histórico-Artístico en Cuzco (Perú).
- 1986-1987 **UNIVERSIDAD COMPLUTENSE DE MADRID.**
Subdirector del Colegio Mayor de Post-graduados "Menéndez y Pelayo".

TRABAJOS MÁS SIGNIFICATIVOS REALIZADOS

- COMO RESPONSABLE DEL DEPARTAMENTO DE EDIFICACIÓN DE Ardanuy ingeniería. REALIZA LOS SIGUIENTES PROYECTOS:



Estación de Cádiz

- Proyecto de Ejecución de la Estación Ferroviaria de Cádiz.
Cliente: Ministerio de Fomento.
- Rehabilitación del la Dirección de Zona de Retevisión en San Sebastián.
- Rehabilitación del Centro emisor de Retevisión en Jaizkibel.
- Sede central del Banco Nazionale de Laboro en Madrid, (Castellana 35.)
Cliente: Infinorsa
- Proyecto de ejecución de estación suburbana de Mondet (Barcelona)
Cliente: Gisa
- Proyecto de ejecución de estación suburbana del Liceo (Barcelona)
Cliente: Gisa
- Proyecto de Edificio Técnico y de Acogida para el túnel de la autopista Vic-Olot. Cliente: (Gisa)
- Proyecto de Remodelación de 22 Estaciones Ferroviarias (línea Ponferrada La Coruña).
Cliente: (RENFE)
- Proyecto de Remodelación de la Estación Ferroviaria de Papiol en Barcelona. Cliente: (RENFE)
- Coordinación del proyecto de ejecución de 159 viviendas para Edifica S.A. en Alicante.

PROYECTOS REALIZADOS PARA LA AGENCIA ESPAÑOLA DE COOPERACIÓN INTERNACIONA:

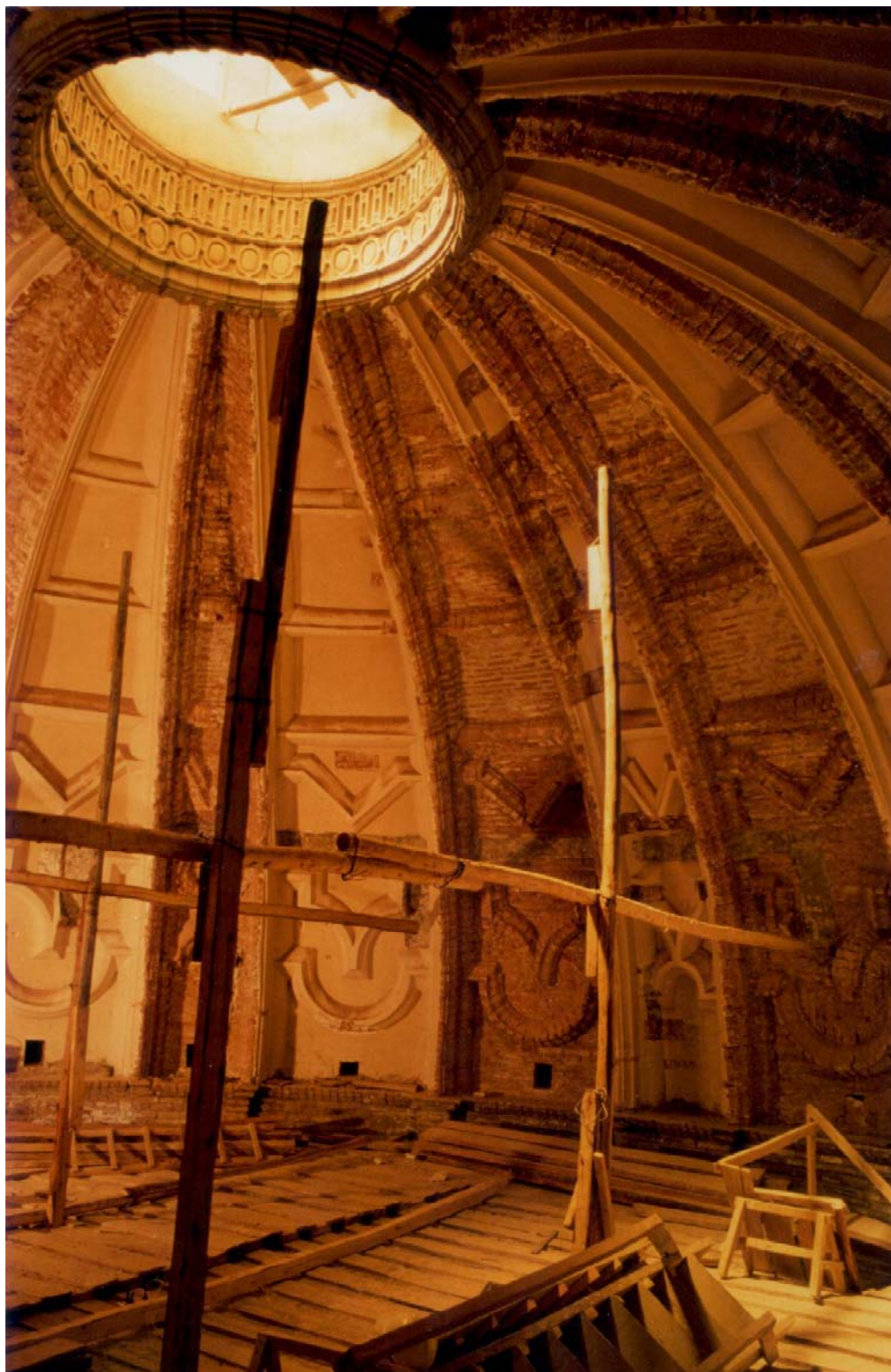

Cúpula de la compañía de Jesús

- Proyecto y Dirección de Obra de La Restauración Integral del Templo de La Compañía de Jesús en Cuzco (Perú).
- Proyecto y Dirección de Obra de La Restauración Integral del Convento de La Merced en Cuzco (Perú).
- Informes de Estado de Conservación y Restauración de Edificios de Interés Histórico-Artístico en Perú, Bolivia Y Ecuador

PROYECTOS REALIZADOS POR EL ESTUDIO DE LUIS DE LUCAS RUIZ 1986-2013

PROYECTO DE 190 EDIFICIOS DIVERSOS DE LOS CUALES 177 YA HAN SIDO CONSTRUIDOS.



Edificio multifuncional en Cáceres (1986)



Rehabilitación de casa palacio en Toledo (2006)



Concurso de anteproyecto de Centro comercial, Centro Cívico, Centro de Salud, Viviendas y Espacios Públicos para Isla Chica, Huelva (2003)

ÚLTIMOS TRABAJOS MÁS SIGNIFICATIVOS 2007-2013:



PROYECTO Y DIRECCIÓN DE OBRA DE
21 VIVIENDAS ADAPTADAS AL MEDIO
(BIOCLIMÁTICAS Y ECOLÓGICAS).



DIRECCIÓN DE OBRA DE LA ESTACIÓN
FERROVIARIA DE ARAVACA.



PROYECTO Y DIRECCIÓN DE OBRA DE
VIVIENDAS UNIFAMILIARES EN
TALAVERA, (TOLEDO)



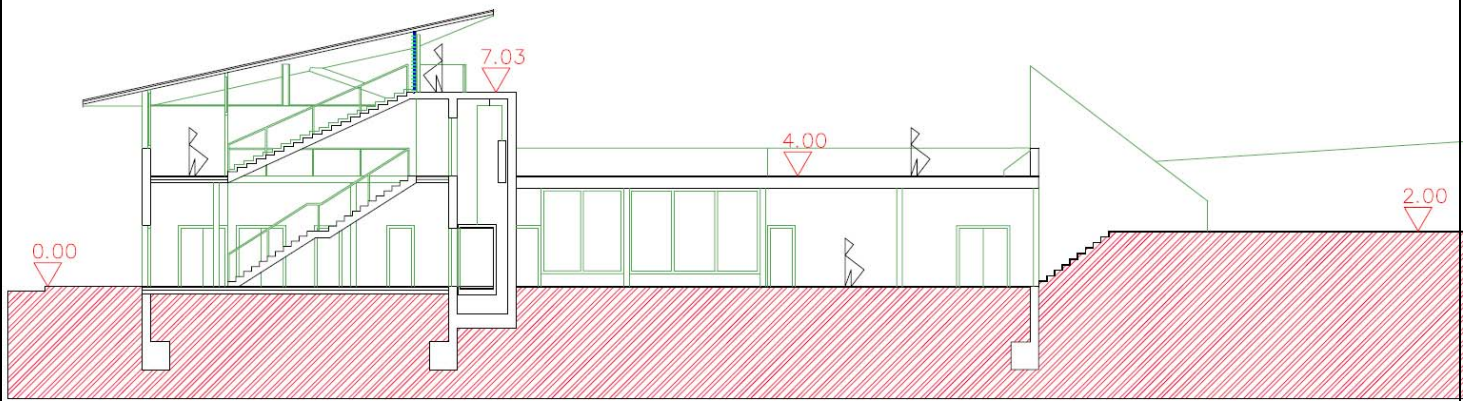

PROYECTO DE EJECUCIÓN DE COLEGIO PUBLICO "PANAMA", (COMUNIDAD DE MADRID)

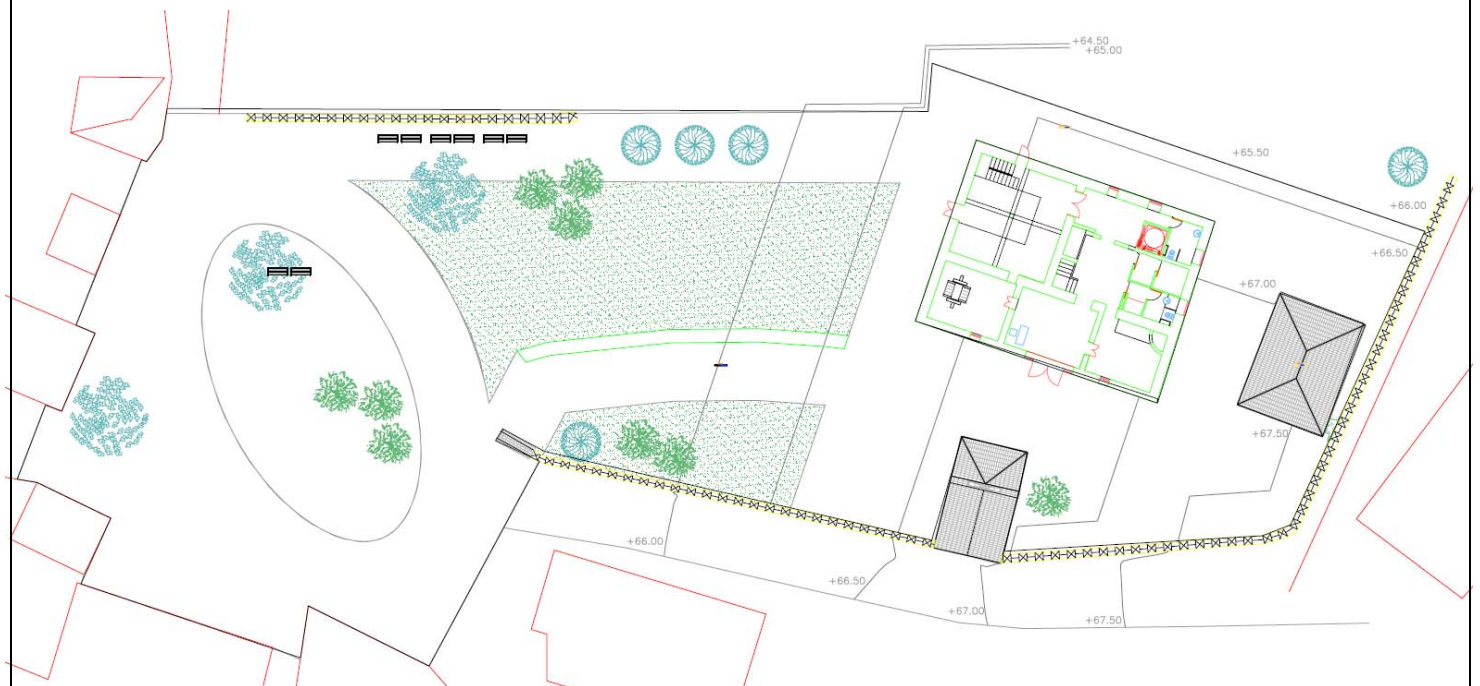

PROYECTO BASICO Y DE EJECUCIÓN DE REHABILITACIÓN Y ORDENACIÓN DEL ENTORNO PARA MUSEO DE LOS CASTROS EN CARAVIA ASTURIAS (AYUNTAMIENTO DE CARAVIA)

PROYECTO BASICO Y DE EJECUCIÓN DE GIMNASIO PARA COLEGIO PUBLICO EN LEGANES
(COMUNIDAD DE MADRID)

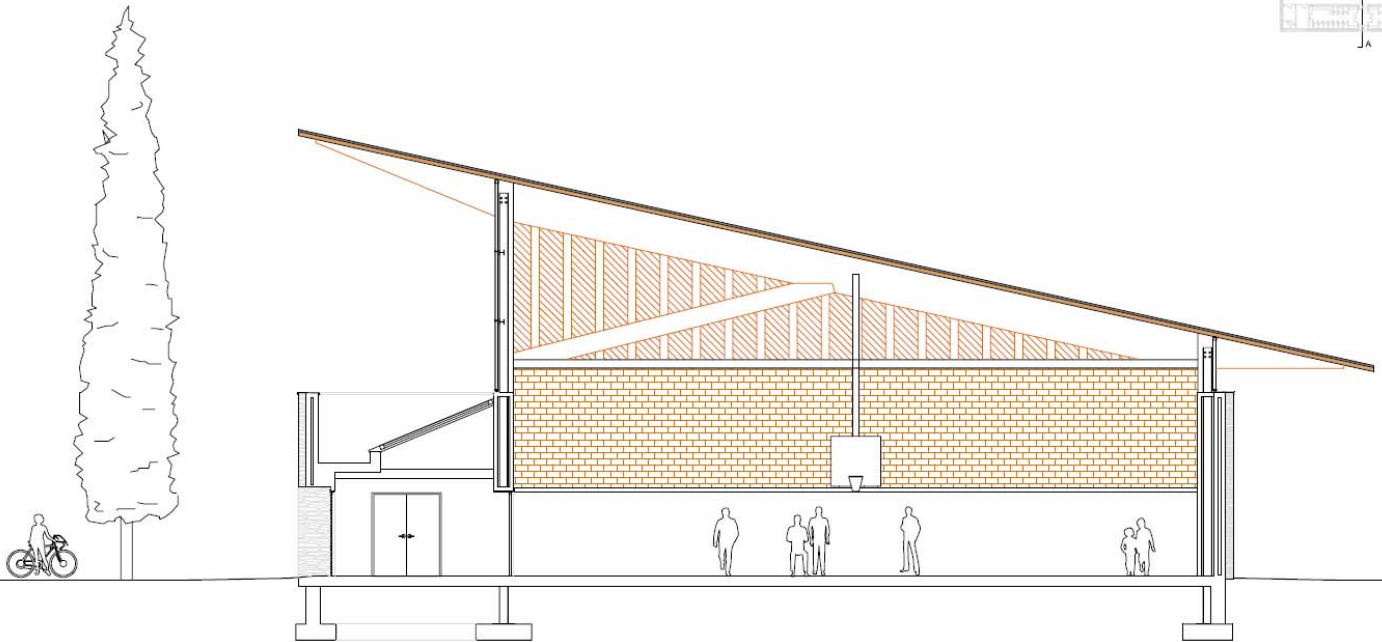
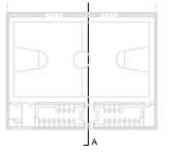



ROYECTO BASICO DE LA MEZQUITA DE VILLALBA (A.R.I. "MEZQUITA AL IMAN")



ANTEPROYECTO DE MEZQUITA EN VILLALBA (MADRID)

Arquitecto: Luis de Lucas

LEGALIZACION: DEL REAL AÉREO CLUB DE ESPAÑA.

