

CURRICULUM VITAE LUIS GARCÍA-TUÑÓN MEDEROS ARQUITECTO TÉCNICO

LUIS GARCÍA-TUÑÓN MEDEROS

Lugar de nacimiento:	Las Palmas de Gran Canaria
Fecha de nacimiento:	2 de Marzo de 1.966
Edad:	45 años
Estado civil:	Casado
Títulos:	Arquitecto técnico (col. 10945) Director técnico deportivo (Nivel 3) Patrón de Embarcaciones de Recreo
Lugar de residencia:	Barcelona
Contacto:	M. 607 808 042 T. 932 189 431 lgt2228@gmail.com
Otros:	Carnet de conducir A1 y B

FORMACIÓN ACADEMICA

Diplomado en arquitectura técnica por la UPC
PFC: Proyecto ejecutivo de base náutica en Port Ginesta (Matrícula de honor)
Cursos de formación en el CAATB Presto y Project.
“Técnicas de venta y comercialización de un producto” impartido por la Cámara de Comercio
Director técnico deportivo (Nivel 3)
Curso de creación de empresas en el sector de la construcción, Barcelona Activa.

INFORMATICA

Dominio y conocimientos de diferentes programas:
World, Excel, Power Point, Photoshop, Adobe Acrobat, Autocad 2007-2008 (2D y 3D), AccuRender, 3DStudio Max (nociones), renders y fotomontajes, Photoshop, Presto, Memphis, TCQ y MS Project.

IDIOMAS

Castellano (materno).
Catalán escrito y hablado, nivel medio.
Inglés escrito y hablado, nivel medio.

HISTORIAL LABORAL

2010-Actual: Building Facility Management (Fundador). Gestión técnica del mantenimiento correctivo y preventivo de edificios. Dirección y planificación temporal y económica del mantenimiento de la obra civil, instalaciones, asesoramiento legal, adecuación a la normativa. (www.bfm-bcn.es)
2008-2010: Faus construcciones y servicios. Jefe de obras para la administración, coordinación de seguridad y salud, estudio y presentación de ofertas, planificación, elaboración de planes de seguridad
2005-2008: Rehabilitaciones Doma. Dirección técnica, elaboración de presupuestos, presentación y contratación, gestión técnica y económica de las obras, dirección facultativa, redacción de planes de seguridad, interlocutor con la asesoría externa en materia de seguridad.
2004-2005: Forteza-Carbonell ass. Elaboración de presupuestos de obra pública, Gisa e Incasol, dirección de obra rehabilitación.
2003-2004: Colaboraciones puntuales para la arquitecta Eva León en obras de rehabilitación.

OBRAS RELEVANTES



EQUIPO TÈCNIC: Estrella Ordoñez, Enric Pericas, Arq.
TIPO DE TRABAJO: Jefe de obra
EN CONCEPTO DE: Control económico
Control de ejecución

CONSTRUCTORA: Rehabilitaciones Doma

CLIENTE: Josep M^a Ollé

PERIODO: De 01/02/2004 a 01/09/2005

SUPERFICIE: 440 m2 por planta (4)

PRESUPUESTO: 1.250.000,00 €

REHABILITACIÓN INTEGRAL EDIF. PLURIFAMILIAR. MASIA CAN PARDAL. RESTAURACIÓN DE FACHADAS

Torrent de l'Olla 125 08012, Barcelona

Rehabilitación integral de edificio plurifamiliar catalogado. Intervención: sustitución de forjados, refuerzo estructural, impermeabilización de cubierta, rehabilitación de fachadas y patios, instalaciones, redistribución de espacios y diseño interior. Restauración de artesanados y revestimientos cerámicos originales.





EQUIPO TÈCNICO: Oriol Poch i Mora, Arq.
 TIPO DE TRABAJO: Jefe de obra
 EN CONCEPTO DE: Control económico
 Control de ejecución

CONSTRUCTORA: Rehabilitaciones Doma

CLIENTE: Dolors Llaboré

PERIODO: De 21/02/2005 a 05/11/2005

SUPERFICIE: 44 m2 por planta (4)

PRESUPUESTO: 160.000,00 €

REHABILITACIÓN INTEGRAL VIVIENDA UNIFAMILIAR

Pare Lainez 08012, Barcelona

Rehabilitación integral de edificio unifamiliar entre medianeras. Intervención: sustitución de forjados, refuerzo estructural, impermeabilización cubierta, rehabilitación de fachadas y patio, instalaciones, redistribución de espacios y diseño interior.





EQUIPO TÉCNICO: Pedro García-Hernández, Arq.
 TIPO DE TRABAJO: Jefe de obra
 EN CONCEPTO DE: Control económico
 Control de ejecución

CONSTRUCTORA: Rehabilitaciones Doma

CLIENTE: C.PP. Travessera de Dalt, 6-8

PERIODO: De 05/09/2005 a 30/06/2006

SUPERFICIE: 900 m²

PRESUPUESTO: 126.600,00 €

REHABILITACIÓN DE FACHADAS Y CUBIERTA EDIFICIO PLURIFAMILIAR ENTRE MEDIANERAS

Travessera de Dalt 6-8, Barcelona

Rehabilitación de fachada edificio plurifamiliar entre medianeras. Intervenciones: Rehabilitación de fachada, repicado de la toda la fachada y revestimiento monocapa. Reconstrucción de los cantos de losa de balcones, tratamiento de la carpintería y cerrajería.





EQUIPO TÉCNICO: Conxita Moreno, Arq.Téc.
 TIPO DE TRABAJO: Jefe de obra
 EN CONCEPTO DE: Control económico
 Control de ejecución

CONSTRUCTORA: Rehabilitaciones Doma

CLIENTE: C.PP. Balmes 3

PERIODO: De 18/11/2005 a 30/06/2006

SUPERFICIE: Fachada: 1923 m2/ Cubierta: 515 m2

PRESUPUESTO: 99.535,00 €

REHABILITACIÓN DE FACHADAS Y CUBIERTA EDIFICIO PLURIFAMILIAR AISLADO

Balmes 3, Polinyá

Rehabilitación de fachadas y cubierta de edificio plurifamiliar aislado. Intervenciones: Rehabilitación de fachada, impermeabilización de cubierta inclinada de uralita, cajas de escalera y portales. Sustitución de bajantes.





EQUIPO TÉCNICO: Pedro García Hernández, Arq.
 TIPO DE TRABAJO: Jefe de obra
 EN CONCEPTO DE: Control económico
 Control de ejecución

CONSTRUCTORA: Rehabilitaciones Doma

CLIENTE: Ramón Tella

PERIODO: De 28/12/2005 a 05/10/2006

SUPERFICIE: 165 m2

PRESUPUESTO: 135.500,00 €

REHABILITACIÓN INTEGRAL DE VIVIENDA

Plaza Tetuán 9, Barcelona

Rehabilitación integral de vivienda. Intervención: refuerzo de forjados, instalaciones, redistribución de espacios y diseño interior.





EQUIPO TÉCNICO: Luis García-Tuñón, Arq. Téc.
 TIPO DE TRABAJO: Proyecto ejecutivo y dirección facultativa
 EN CONCEPTO DE: Control económico
 Control de ejecución

CONSTRUCTORA: Rehabilitaciones Doma

CLIENTE: Rehabilitaciones Doma

PERIODO: De 15/03/2006 a 05/09/2006

SUPERFICIE: 144 m²

PRESUPUESTO: 115.500,00 €

REHABILITACIÓN DE LOCAL COMERCIAL. CAMBIO DE USO

Independencia 83-85, L´Hospitalet

Rehabilitación integral de local para oficinas. Intervención: instalaciones, redistribución de espacios y diseño interior.





EQUIPO TÉCNICO: Pascual Hernández Gil, Arq.
 TIPO DE TRABAJO: Jefe de obra
 EN CONCEPTO DE: Control económico
 Control de ejecución

CONSTRUCTORA: Rehabilitaciones Doma

CLIENTE: Iberfindim, S.A.

PERIODO: De 02/11/2006 a 30/05/2007

SUPERFICIE: Fachadas: 575 m2, cubiertas: 285 m2

PRESUPUESTO: 193.240,00 €

RESTAURACIÓN DE FACHADA Y REHABILITACIÓN DE EDIFICIO DE OFICINAS ENTRE MEDIANERAS

Paseo de Gracia 7, Barcelona

Restauración de fachada principal y cubiertas. Intervención: Recuperación de revestimiento de piedra natural y juntas, reconstrucción parcial de balcones de fachadas, saneado de carpintería y cerrajería de forja. Sustitución de impermeabilización y aislamiento térmico de cubierta plana invertida.





EQUIPO TÉCNICO: Laura Quiñones, Arq. Tec
 TIPO DE TRABAJO: Jefe de obra
 EN CONCEPTO DE: Control económico
 Control de ejecución

CONSTRUCTORA: Rehabilitaciones Doma

CLIENTE: Estructuras DIFE S.A.

PERIODO: De 08/01/2007 a 30/09/2007

SUPERFICIE: 70 m2 por planta (PB+2PP+PC)

PRESUPUESTO: 327.293,00 €

EDIFICIO PLURIFAMILIAR ENTRE MEDIANERAS

Galileo 99, Barcelona

Obra nueva (excepto estructura). Intervención: Cerramientos (fachadas y cubiertas, divisorias, instalaciones, ascensor, acabados y mobiliario, distribución de espacios y diseño interior.





EQUIPO TÉCNICO: Marc Solans, Arq.
 TIPO DE TRABAJO: Jefe de obra
 EN CONCEPTO DE: Control económico
 Control de ejecución

CONSTRUCTORA: Rehabilitaciones Doma

CLIENTE: C.PP. Mata 7,9,11, Piquer 14

PERIODO: De 08/01/2007 a 30/12/2007

SUPERFICIE: Fachadas: 2.210 m2, cubiertas: 830m2, patios: 1545 m2

PRESUPUESTO: 444.500,00 €

REHABILITACIÓN EDIFICIO PLURIFAMILIAR ENTREMEDIANERAS

Mata 7-9-11, Piquer 14, Barcelona

Rehabilitación de fachada posterior y principal, cubiertas y patios. Intervención: Repicado y estucado de fachadas, sustitución de impermeabilización de cubiertas planas, impermeabilización y nuevorevestimiento de cubierta inclinada, saneamiento de patios e instalaciones de evacuación.





EQUIPO TÈCNICO: Pascual Hernández Gil, Arq.
 TIPO DE TRABAJO: Jefe de obra
 EN CONCEPTO DE: Control económico
 Control de ejecución

CONSTRUCTORA: Rehabilitaciones Doma

CLIENTE: C.P.P. Escudellers Blancs, 12

PERIODO: De 12/04/2007 a 31/12/07

SUPERFICIE: Fachada:400 m2, cubiertas 215 m2

PRESUPUESTO: 168.808,00 €

RESTAURACIÓN DE FACHADA Y REHABILITACIÓN DE CUBIERTAS

Escudellers Blancs,12, Barcelona

Rehabilitación de fachada y cubiertas. Intervención: Demolición de losas de balcón y reconstrucción, repicado de fachada y revestimiento con estucos de cal. Demolición de cubiertas y refuerzo estructural de la planta ático.

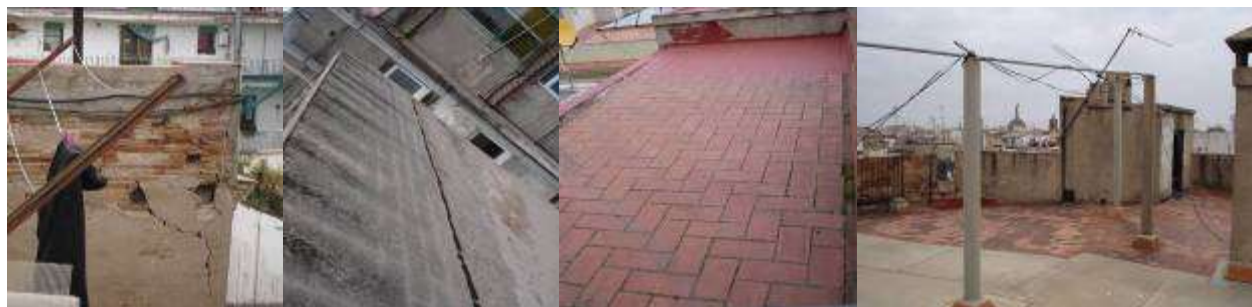



EQUIPO TÈCNICO: Luis García-Tuñón
TIPO DE TRABAJO: Dirección facultativa, aparejador
EN CONCEPTO DE: Projecte Executiu
Direcció d'Obra
Disseny Interior i Mobiliari

CONSTRUCTORA: Rehabilitaciones Doma

CLIENTE: Ramón Soriano

PERIODO: De 01/06/2007 a 01/02/08

SUPERFICIE: 300 m2

PRESUPUESTO: 160.000,00 €

REHABILITACIÓN INTEGRAL EDIFICIO UNIFAMILIAR ENTRE MEDIANERAS

Nil Fabra 24, Barcelona

Rehabilitación integral de vivienda unifamiliar, refuerzo estructural, impermeabilización de planta baja, rehabilitación de fachadas y patios, redistribución de espacios y diseño interior. Coordinador de Seguridad y Salud





EQUIPO TÈCNICO: Pedro García Hernández Arq.
TIPO DE TRABAJO: Jefe de obra
EN CONCEPTO DE: Control económico
Control de ejecución

CONSTRUCTORA: Rehabilitaciones Doma

CLIENTE: Ramón Soriano

PERIODO: De 01/06/2007 a 01/08/09

SUPERFICIE: 300 m2

PRESUPUESTO: 161.897,00 €

REHABILITACIÓN DE FACHADAS

Secretari Coloma 108-110, Barcelona

Rehabilitación de fachadas revestimiento cerámico “gresite” y estuco de cal, consolidación de celosías, saneado de losas de balcón, tratamiento de carpinterías y cerrajería.





EQUIPO TÉCNICO: Jesús Carrasco Arq.
 TIPO DE TRABAJO: Jefe de producción
 Coordinación seg.y salud

EN CONCEPTO DE: Control económico
 Control de ejecución

CONSTRUCTORA: FAUS SA

CLIENTE: Ayto. Santa Coloma de Gramenet

PERIODO: De 01/02/2008 a 31/09/08

SUPERFICIE: 4.000 m2

PRESUPUESTO: 4.000.000,00 €

REHABILITACIÓN Y OBRA NUEVA DE LAS OFICINAS DE SERVEIS TERRITORIALS Y “CENTRAL ESCÉNICA”

Plaza Olímpo, Pallaresa 70-72-74, Francesc Macià 41 Santa Coloma de Gramenet

Unión de cinco locales en planta baja y construcción de volumen central para las nuevas oficinas de servicios territoriales y centro de teatro y actividades.





EQUIPO TÉCNICO: Ignacio Sanfeliu Arq.
 TIPO DE TRABAJO: Jefe de producción
 Coordinación seg.y salud
 EN CONCEPTO DE: Control económico
 Control de ejecución

CONSTRUCTORA: FAUS SA

CLIENTE: FAUS SA

PERIODO: De 01/02/2008 a 31/09/08

SUPERFICIE: 2.000 m2

PRESUPUESTO: 850.000,00 €

REHABILITACIÓN Y OBRA NUEVA DE LAS OFICINAS Y ALMACENES DE FAUS, SA

Diputación 427, Barcelona

Reordenación y ampliación de almacenes y oficinas de Construcciones y Servicios FAUS SA.





EQUIPO TÈCNICO:	Bosch-Fortuny Arq.
TIPO DE TRABAJO:	Jefe de producción Coordinación seg.y salud
EN CONCEPTO DE:	Control económico Control de ejecución
CONSTRUCTORA:	FAUS SA
CLIENTE:	Ayto. Santa Coloma de Gramenet
PERIODO:	De 31/09/08 a 31/01/10
VOLUMEN:	21.600 m3
PRESUPUESTO:	3.400.000,00 €

REHABILITACIÓN INTEGRAL TEATRO J.Mª SAGARRA

Lluís Company 27 Santa Coloma de Gramenet

Rehabilitación integral, instalaciones y equipamiento escenográfico



FORMACIÓN PARALELA Y CONOCIMIENTOS

Como entrenador nacional del equipos olímpico de la federación española, durante 12 años, acumula una larga experiencia en cuanto a los materiales y tecnologías propias de este deporte:

- Logística y dirección administrativa de equipos de alto nivel.
- Organización de equipos de regatas.
- Trabajos con fibra de vidrio y carbono, resinas de poliéster y epóxido en reparaciones puntuales de embarcaciones de vela ligera.
- Distribución de la maniobra, cabullería y acastillaje, tanto en cruceros como en vela ligera.
- Colaboraciones con veleros para la personalización de velas (con apoyo informático).

HISTORIAL DEPORTIVO

- 1974-1984** Campeón Regional de Canarias (1981)
1º Clasificado Príncipe de Asturias.
5º Clasificado Campeonato del Mundo (81)
Navega en las clases Europa y 420.
Subcampeón de la liga de Vela Latina Canaria (83-84)
- 1984-1990** Traslado a la residencia J. Blume de Barcelona
Componente del Equipo Preolímpico de 470 para los J.J.O.O. de Seúl.
Temporadas de crucero en el ¾ ton Meyba-Fibanc.
- 1991-1992** Co-entrenador del Equipo Nacional de 470.
Entrenador Equipo Nacional Paralímpico
Medalla de Oro y Bronce Paralímpicos Barcelona'92
- 1991-1994** Entrenador Equipo Preolímpico clase 470.
Medalla de Oro Campeonato del Mundo'93 470 (J. Calafat)
Medalla de Oro Campeonato del Mundo'93 470 (T. Zabell)
- 1994-1996** Entrenador Equipo Olímpico clase Star
8º Clasificado Campeonato del Mundo'96 (J.L. Doreste)
Diploma Olímpico J.J.O.O. Atlanta'96 (J.L. Doreste)
Temporadas de cruceros IMS Codorníu y Terra Mítica
- 1996-2000** Entrenador Equipo Preolímpico Clase Soling (M. Doreste, L. Doreste, J. Calafat).
5º Clasificado Campeonato del Mundo'97 (J. Calafat)
6º Clasificado Campeonato del Mundo de Match Race (M. Doreste)
1999-2000 Entrenador Equipo Preolímpico Clases Europa y Soling
14º Clasificado J.J.O.O. Sidney '00 (M. Doreste)
4º Clasificado. Diploma olímpico clase europa (N. Garriga)
- 2000-2003** Entrenador Equipo Preolímpico Clase Yngling
Medalla de Oro Campeonato del Mundo'01 (M. Azón)

OTROS MÉRITOS

Durante las diferentes campañas olímpicas, dentro de las actividades organizadas por la R.F.E.V., ha impartido clases para regatistas y entrenadores sobre:

- Características de diferentes clases
- Trimado
- Match Race
- Preparación olímpica
- Organización de un equipo de regatas. Logística.

Durante los J.J.O.O. de Atlanta colabora con TVE en la retransmisión de varias regatas y puntualmente en otros medios de comunicación.