

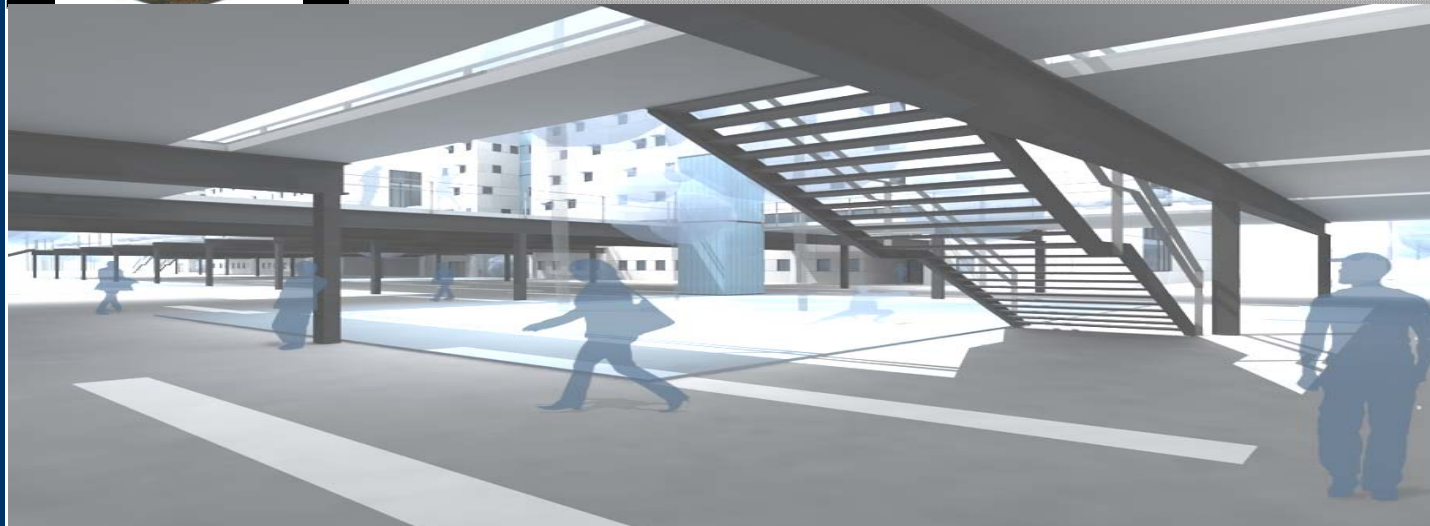

ARQUITECTURA, INGENIERÍA Y URBANISMO.



CONTACTO:

DOMICILIO SOCIAL EN SAN JAVIER,

DIREC. C/CATEDRATICO JIMENEZ DE GREGORIO S/N BAJO (SAN JAVIER)

TELEFONOS Y FAX: 968.19.11.16; 639.60.95.17

E-MAIL: ARQUITECTURA@GRUPOT6.COM

WWW.WIX.COM/PEDROROSIMAR/GRUPOT6

PRESENTACIÓN

SOMOS UNA EMPRESA CON MÁS DE 30 AÑOS DE EXPERIENCIA DANDO SERVICIOS TANTO A PERSONAS COMO A PROFESIONALES QUE HAN CONFIADO EN NUESTRA CAPACIDAD DE TRABAJO Y NUESTRA PROFESIONALIDAD.

EN NUESTRO CAMINO HEMOS REALIZADOS MÁS DE **3000 PROYECTOS** DE TODO TIPO (RESIDENCIALES, INSTALACIONES PÚBLICAS, DEPORTIVAS, COMERCIALES, INDUSTRIALES, URBANIZACIONES ETC...)

LA EMPRESA ESTÁ COMPUESTA POR UN GRUPO DE TÉCNICOS PROFESIONALES DEL SECTOR QUE DAN RESPUESTA A CUALQUIER IDEA QUE PUDIERAN SURGIR ADAPTÁNDONOS SIEMPRE A SUS NECESIDADES.

EN **GRUPO T-6**, SU PROYECTO ESTARÁ EN MANOS DE PROFESIONALES EN MATERIA DE ARQUITECTURA, INGENIERÍA Y URBANISMO.



NUESTROS SERVICIOS

1. ASESORAMOS ANTES DE LA COMPRA DEL SOLAR

2. REALIZAMOS ANTEPROYECTOS

3. PROYECTOS BÁSICOS Y DE EJECUCIÓN

4. LE PROPONEMOS LOS MATERIALES DE OBRA

5. REALIZAMOS PRESUPUESTOS Y CONTROL DE OBRAS

OTRAS PRESTACIONES ADICIONALES

- DEMOLICIONES
- REFORMAS Y AMPLIACIONES
- REHABILITACIONES
- ADECUACIÓN A NUEVO USO
- PISCINAS, NAVES INDUSTRIALES, ASCENSORES.
- PROYECTOS DE APERTURA DE LOCALES
- OBRA CIVIL Y URBANIZACIONES
- LEGALIZACIONES
- MEDICIONES Y TASACIONES
- PERSPECTIVAS Y RENDERS
- ...

PROYECTOS

NUESTROS TRABAJOS PRINCIPALMENTE SE HAN CENTRADO EN LA COMUNIDAD AUTÓNOMA DE LA REGIÓN DE MURCIA Y ZONA DE ALICANTE SUR.

ENTRE LOS NUMEROSOS PROYECTOS ASOCIADOS, A CADA GRUPO DE LOS ENUMERADOS, PASAMOS A RELACIONAR ALGUNOS:

RESIDENCIALES:

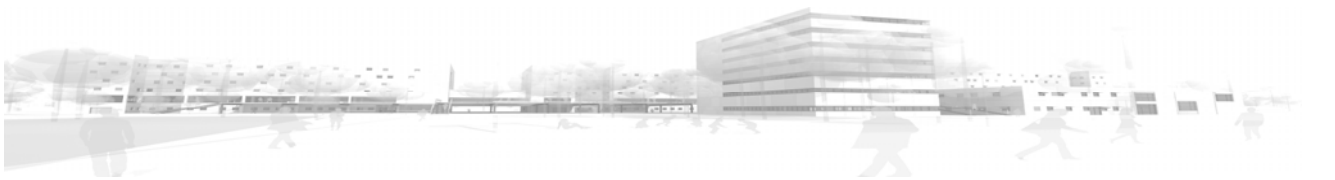
- 63 VIVIENDAS TIPO DÚPLEX EN AGUA MARINA
 - 54 VIVIENDAS Y PISCINA EN ORIHUELA (SUNCOAST GOLF S.L)
 - 33 VIVIENDAS DÚPLEX EN EL MOJÓN (TORRE DE LA HORADA) (DUNAS DEL MOJÓN S.L)
 - 22 VIVIENDAS Y SEMISÓTANO GARAJES EN LA ALBERCA (MURCIA) (ALEJO)
 - 18 VIVIENDAS EN LOS RAMOS (MURCIA) (PROMOCIONES GRIDAMOS S.L)
 - 14 VIVIENDAS LOCALES Y SÓTANO GARAJES CON AVILESES (ENRIQUE RODRIGO GALIAN S.L)
 - 17 VIVIENDAS LOCALES Y TRASTEROS EN LOS ROCAS DE TORRE PACHECO.
 - 55 VIVIENDAS, LOCAL Y SÓTANO EN SAN PEDRO DEL PINATAR (ENRIQUE RODRIGO GALIAN)
 - 45 VIVIENDAS SEMISÓTANO Y GARAJE EN SAN PEDRO DEL PINATAR (GEASA)
- 

- 71 VIV. TIPO DUPLEX Y SEMISÓTANO GARAJES EN TORRE DE LA HORADADA(SUSEIS S.A)
- + DE 500 VIVIENDAS EN CAMPOAMOR (SAN MARINO BEACH S.L)
- ...

COMERCIALES Y OTROS:

- CENTRO COMERCIAL LA MOSCA EN LA ZENIA.
- EDIFICIO COMERCIAL PARA TRASLADO DE FARMACIA EN SECTOR "YS" CAMPOAMOR.
- LOCAL COMERCIAL EN PILAR DE LA HORADADA.
- COMERCIALES PARA MERCADONA EN: ÁGUILAS, SAN JAVIER, TORRE PACHECO, LA ALBERCA, PILAR DE LA HORADADA, ARCHENA, EL PALMAR, LA UNIÓN, MOLINA DE SEGURA...
- DOTACIÓN DE ESPACIOS PARA IMPLANTAR ESTUDIO DE PERIODISMO EN CENTRO DE ELCHE.
- SALÓN SOCIAL EN POZO ALEDO (SAN JAVIER)
- TANATORIO EN POLÍGONO INDUSTRIAL DE LOS ALCÁZARES (ATALAYA SERVICIOS FUNERARIOS)
- GUARDERÍA INFANTIL EN SAN PEDRO DEL PINATAR)
- HOTEL DE ** ESTRELLAS EN SANTIAGO DE LA RIBERA.
- HOTEL INFANTA CRISTINA EN LOS ALCÁZARES.
- ...

DEPORTIVOS:

- PISCINA COMUNITARIA EN DEHESA DE CAMPOAMOR PARA (MONTEPIEDRA S.A)
- PISCINA DE RECREO AL AIRE LIBRE PARA COMUNIDAD DE PROPIETARIOS EN SAN CAYETANO DE TORRE PACHEGO (OLPROMUR S.L)
- ...

INDUSTRIALES:

- ALUMBRADO PÚBLICO EN VIRGEN DEL LORETO (SANTIAGO DE LA RIBERA)
- NAVES INDUSTRIALES.
- ...

REHABILITACIONES:

- REHABILITACIÓN DE LA IGLESIA PARROQUIAL DE NUESTRA SEÑORA DEL CARMEN (AVILESES)
- REHABILITACIONES EN VIVIENDAS VARIAS.
- ...

URBANIZACIONES:

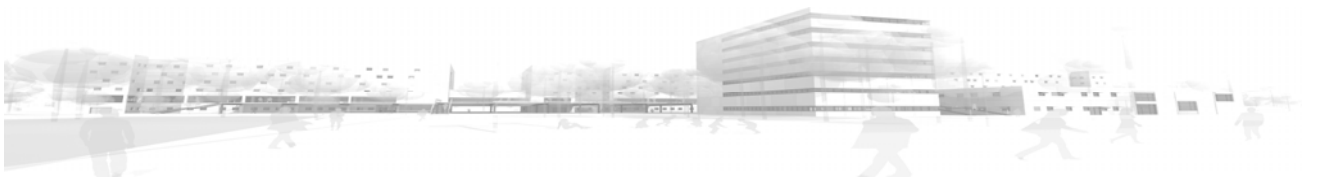
- PLAN PARCIAL Y PROY. DE URBANIZACIÓN EN SECTOR UNP-4R DE SAN PEDRO DEL PINATAR.
 - PLAN PARCIAL Y PROY. DE URBANIZACIÓN EN SECTOR UNP-3R DE SAN PEDRO DEL PINATAR.
 - PLAN PARCIAL Y UNIDAD DE EJECUCIÓN SECTOR R-11 DE LAS HIGUERICAS.
 - MODIF. P.PARCIAL "LA ERMITA" EN ALHAMA DE MURCIA (LA ERMITA RESORT S.L)
 - REPARCELACIÓN EN AMPLIACIÓN DE SERVICIOS URBANÍSTICOS EN SANTIAGO DE LA RIBERA
 - URBANIZACIÓN UNIDAD "C" DEL SECTOR UD-JAJ EN AVILESES.
 - ...
- 

REPORTAJE FOTOGRAFICO





GRUPO T-6 S.L

ARQUITECTURA, INGENIERIA Y URBANISMO

NUESTRO **EQUIPO TÉCNICO** DE COLABORADORES CUENTA CON UNA GRAN EXPERIENCIA EN EL SECTOR:

ARQUITECTOS: JUAN LEAL BARCELÓ, RAÚL GARCÍA DE LA O, RAQUEL ROSILLO MARTOS.

ARQUITECTOS TÉCNICOS: FULGENCIO J. LÓPEZ CONESA, PEDRO JOSE ROSILLO.

INGENIERO: JOSÉ EGEA BERNABÉ.

CALCULISTA DE ESTRUCTURAS: MARCOS GARCÍA CERVANTES.

ADMINISTRATIVOS Y DELINEANTES.

**GRUPO
T-6 S.L.**

ARQUITECTURA - INGENIERIA - URBANISMO
JAVIER (968) 19 11 16 639 60 95 17

